令和２年度公民館講座１４

再募集

# ジャズの世界を楽しもう講座（全３回）

一緒にジャズの魅力や楽しみ方について学んでみませんか。スタジオでの生演奏も楽しめます。

| | |
|---|---|
| 日　　時 | ①　７月１８日（土）１３：３０～１５：３０<br>②　８月２９日（土）１３：３０～１５：３０<br>③　９月１９日（土）１３：００～１６：３０ |
| 場　　所 | ①②南那須公民館　研修室<br>③石の蔵ビュースタジオ（南那須図書館駐車場集合） |
| 募集人数 | 市内在住または在勤の人　先着５名　※小学生以下は保護者同伴 |
| 内　　容 | ①②ジャズについての音楽解説、楽器によるジャズの演奏<br>③演奏曲や演奏者についての話、ジャズコンサート |
| 講　　師 | 土谷　長男　氏（石の蔵ビュースタジオ主宰） |
| 費　　用 | ①②無料、③３，０００円程度（施設見学料・音楽鑑賞代） |
| 持　　物 | 筆記用具、マスク |
| そ の 他 | 参加する際は検温し、マスクを着用してください。 |
| 募集期間 | ７月　１日（水）～１７日（金） |

**【申込方法】**

◇募集期間の午前９時～午後５時に、電話等で下記あてお申込みください。

◇原則、個人ごとにお申込みください。

◇複数回開催の講座は、全回受講できることを前提にお申込みください。

※都合により欠席する回がある場合は、申込時にお伝えください。

◇第３回講座の施設見学料・音楽鑑賞代は、前の回にお支払いいただきます。キャンセルの場合の返金はございません。

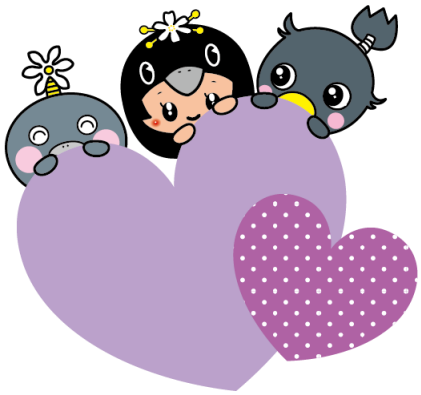

**烏山公民館　☎０２８７－８３－１４１２**

※烏山公民館事務室は、月曜日、第３日曜日、祝日および年末年始はお休みです。