

# 広報 なすからすやま

2023  
May  
No.212

# 5

Nasukarasuyama City Public Relations



個性が光る逸品ぞろい

## なすからブランド

特集 なすからブランド	2
J R 烏山線開業100周年記念イベント	6
チャレンジショップ那須烏山「ここカラ」	7
入園式・入学式	8
令和5年度新型コロナワクチン接種	9
まちかどリポート・「からせん」の思い出	13
お知らせ	14
みんなの自慢の1枚・市内各地に春の訪れ	16

逸品が勢ぞろい！

# なすからブランド

皆さんは「なすからブランド」をご存じですか？  
本市では、市内の優れた産品を「なすからブランド」として認証しています。  
今回の特集では、令和4年度新たに認証された7品目を中心に、これまで認証されてきた計23品の「なすからブランド」を市職員によるおすすめポイントとともにご紹介します！ぜひ、一度手に取っていただき、その魅力に触れてみてください！

## 令和4年度に新たに仲間入りした7品も紹介します！

### 「なすからブランド」ってなに？

「なすからブランド」とは、独自性・地域性・信頼性・安定性という市独自の4つの基準に適合する品質を備えた市内の優れた産品のことです。平成30年から始まった制度で、今年度で6年目を迎えました。今後は、これまでの認証品を集中的にPRするため、認証品の募集は3年に1度になります。

### 認証の目的とメリットは？

「なすからブランド」として認証し、市内外に情報発信することで、知名度の向上を図ることがで



### 吟撰マカロン 星めぐり

取扱場所  
（南）池田屋商店、パティスリーヒラサワ



酒粕を混ぜたあんが繊細で上品な味わい♪



### しらつゆ (ふるさと納税返礼品)

取扱場所  
嶋田屋菓子店



メディアでも取り上げられたお土産の定番！



### くろがらす 黒烏 (クラフトコーラ)

取扱場所  
山あげ会館



地元産ゆずの風味とスパイシーなおいしさ！



## 那須栗

詳細は、商工観光課あて  
お問い合わせください。



栗のペーストは  
お菓子作りに  
ぴったり！



## 江戸前の旬の アユの山椒炊き

取扱場所 (ふるさと納税返礼品)

森田城やな(通販有)、  
龍門ふるさと民芸館、  
山あげ会館



人気漫画  
「江戸前の旬」と  
那珂川のアユの  
コラボ！



栗と  
黄身あんを  
包む  
パイ生地  
の  
バランスが  
絶妙です♪



## 栃の実

(ふるさと納税返礼品)

取扱場所  
嶋田屋菓子店

自家製そば粉の  
香りと食感が絶品！

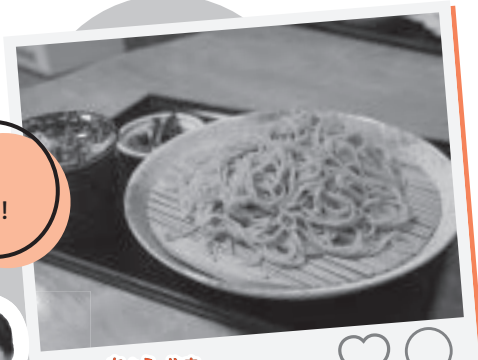

## 長山の 田舎そば

取扱場所  
田舎そば処長山(通販有)



きます。また、流通や販路の拡大、関連産業への波及効果や地域経済の活性化などが期待されます。

「なすからブランド」に認証されると、第三者による客観的な評価を受けた産品であるとお墨付きを得られます。また、オンラインショップや商品チラシ、パッケージなどに認証品であることを示すことで、類似品や他産品との差別化が図れます。

### 今後の展開

「なすからブランド」では、メディアに取り上げられたことのある品から知る人ぞ知る隠れた名品まで、幅広くラインナップしていきます。今後は、市内外で開催される各種イベントやアンテナショップ、市内観光施設などへの出展機会の提供、出展の斡旋を行うほか、市ホームページやSNSなど様々なメディアを活用して、認証品を市内外に幅広く情報発信していきます。

◇ 次のページでは、令和3年度までに認証されてきた品々を紹介いたします！

ここでは、令和3年度までに認証された  
16品を紹介します。

まだまだあります！  
「なすからブランド」



NASUKARASUYAMA + LOCAL MARKET

ナスから  
那須烏山 **+** ローカルマーケット

栃木県那須烏山市認証品 なすからブランド

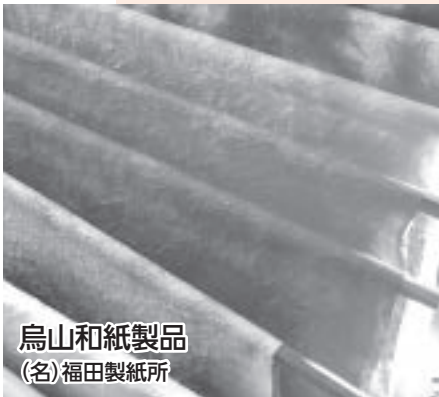

烏山和紙製品  
(名)福田製紙所



山あげ米  
(株)アド・ワークス



山あげ牛  
(株)アド・ワークス



花よめうどん  
(有)野尻商店



和紙・食品



那須野紅茶  
烏山製茶工場



清酒 東力士  
(株)島崎酒造



蔵元本格仕込  
リキュール&ワイン  
(株)島崎酒造



お酒

# 中山かぼちゃ



ふわどら  
御菓子司ひらさわ



中山かぼちゃロール  
パティスリーヒラサワ



中山かぼちゃ  
JAなす南  
中山かぼちゃ部会



中山かぼちゃようかん  
えちごや 丸山菓子店



中山かぼちゃまんじゅう  
えちごや 丸山菓子店



吉葉果樹園の  
ブルーベリージャム  
吉葉果樹園

吉葉果樹園の  
ブルーベリー酢  
吉葉果樹園



# フルーツ



国見のみかん  
国見みかん生産組合



みかんジャム  
(福) 那須烏山市  
社会福祉協議会あすなる

「なすからブランド」認証店は  
コレが目印!

取扱場所などの詳細はQRコードからご確認ください。



市ホームページ  
QRコード

# 烏山線開業100周年

## セレモニー列車の運行

4月15日(土)、JＲ烏山線が開業100周年を迎えたことを記念し、JＲ東日本大宮支社は、オリジナルのヘッドマークを付けたセレモニー列車を宝積寺駅から烏山駅間で運転しました。宝積寺駅で出発式を終えた列車は烏山駅に向けて出発。途中の仁井田駅や大金駅では、沿線から手を振る地域住民の姿が見られました。多くの乗客を乗せた列車は、午前11時22分に烏山駅に到着。川俣純子市長をはじめ、佐藤淳一JＲ宇都宮運輸区長、市議会議員、烏山高校長、市民団体などが乗客を出迎えました。烏山駅に降り立った乗客は、記念写真を撮るなど楽しんでいました。



ヘッドマークをつけた列車が烏山駅に到着



地域住民や烏山高生が横断幕を持って歓迎

## イベント盛りだくさん！

セレモニー列車の運行に併せ、まちづくり団体さんばからす(武田真悠香代表)主催の様々なイベントが行われました。マルシェや謎解きイベント、烏山和紙を使ったしおり作り体験など、メイン会場となった駅前広場は、多くの人でにぎわいました。街に賑わいを興す会(小堀ひろ子会長)は、「アキュムに乗って桜と蛇姫さま散策」を開催。参加者は着物姿でセレモニー列車を出迎えたあと、アキュムに乗ったり、市内の散策や民話の語りを楽しんだりしました。

また、山あげ会館の有料スペースでは、市民の皆さんから寄せられた烏山線の写真や記念品を展示しています。ぜひ、お越しください。



山あげ会館での記念展示



多くの人でにぎわったマルシェ



烏山和紙のしおり作りを体験する親子



街に賑わいを興す会

## ワークショップ「未来のからせんを一緒に考えよう！」

烏山駅前のコワーキングスペース「ぶらっと」では、「未来のからせんを一緒に考えよう！」をテーマにワークショップが開催されました。当日は、さんばからすのメンバーで立正大学地域創生学部3年の小野雅治さんが進行役を務め、烏山線の現状やその他のローカル線の取り組みなどを紹介。その後、参加者同士で烏山線について意見交換をしました。

ローカル線の赤字問題などに関心があり、高校生の頃から烏山線を研究している小野さんは、「地域の人たちと関わりながら烏山線を盛り上げたいと思い、このワークショップを企画した。烏山線をとおして地域内外の人をつなぐことができるよう、活動を続けていきたい」と話していました。



意見交換をする参加者

＼ New Open ／



チャレンジショップ那須烏山  
ココカラ  
kokokara

那須烏山商工会が運営するチャレンジショップ那須烏山「ココカラ」(中央2-12-26)が4月に本格オープン!「ココカラ」への入居対象者は、新規事業を始める人や創業後間もない人、新規分野に進出を志す人などです。低価格で一定期間部屋を借り受け、商工会や金融機関などの助言や支援を受けながら市内での独立・開業を目指します。現在、パーソナルトレーニングジム「BAO gym(ピーエーオージム)」が営業しているほか、5月下旬からはパーラーや野菜を販売する「TONYA.(トンヤ)」がオープン予定です。

多目的スペースにはカウンターテーブルやイスなどが配置され、店舗で提供する軽食などが飲食ができるほか、入居事業者の営業時間中は、コワーキングスペース(共有スペース)として市民の皆さんも利用できます。

「ココカラ」にはあと2部屋空きがあり、引き続き入居希望者を募集しています。詳細は、同商工会(☎0287-82-2323)あてお問い合わせください。



▲ココカラの外観  
◀コワーキングスペース  
(電源・Wi-Fi完備)



現在  
営業中!

パーソナルトレーニングジム  
BAO gym



- 営業時間:午前10時~午後7時(定休日:火・水曜日)
- 連絡先:050-6865-8561(予約専用)



このたび故郷の健康をサポートするため、「ココカラ」でBAOgymを開設しましたオーナー兼トレーナーの阿久津です。BAOgymは、トレーニング&ストレッチを1対1で行うパーソナルトレーニングジムです。お客様の体調や、目的(筋トレ、姿勢改善、ゴルフの飛距離アップ、肩凝り軽減など)に合わせてメニューを作成・対応します。現在6歳から85歳まで、幅広い年齢層のお客様のトレーニング指導を行っています。

今後はご友人やご近所の方も一緒に行える3~4人同時レッスンも考えております。運動方法に不安がある方や運動習慣をつけたい方、ご連絡をお待ちしています。

5月下旬  
オープン予定!

パーラー・野菜の販売  
TONYA.



- 営業時間:午前10時~午後5時(不定休)
- 連絡先:tonya.karasuyama3588@gmail.com



「ココカラ」でパーラーをオープンすることになりましたTONYA.の長手です!

パーラーとはフランス語で軽食喫茶という意味で、地元の食材や自家製野菜を取り入れたホットドック・ドリンク等を提供します。リーダーである87歳の祖父と家族達で作った野菜の販売もします。テイクアウトも可能ですので、気軽にお越しください。

Instagram ▶





①



②



③

ピカピカの1年生

# 入園式・入学式

4月に入り、市内の小・中学校で入学式が行われました。2つの中学校では、少し大きめな真新しい制服に身を包んだ199人が、5つの小学校では、ピカピカのランドセルを背負った139人が入学し、新たな生活をスタートさせました。

また、幼稚園や保育園でも入園式が行われ、多くの子どもたちが入園しました。

ここでは、いくつかの入学・入園の様子を写真で紹介します。



④



⑤



⑥



⑦



⑧



⑨

①にこにこ保育園、②ゆうゆうランド那須烏山園、③烏山保育園、④七合小、⑤烏山小、⑥南那須中、⑦烏山聖マリア幼稚園、⑧荒川小、⑨烏山中



# 新型コロナワクチンの追加接種

令和5年度の新型コロナワクチン接種は、令和6年3月末まで無料で実施することになり、次の図のように国の方針が示されました。

## ■令和5年度における新型コロナワクチンの接種のイメージ

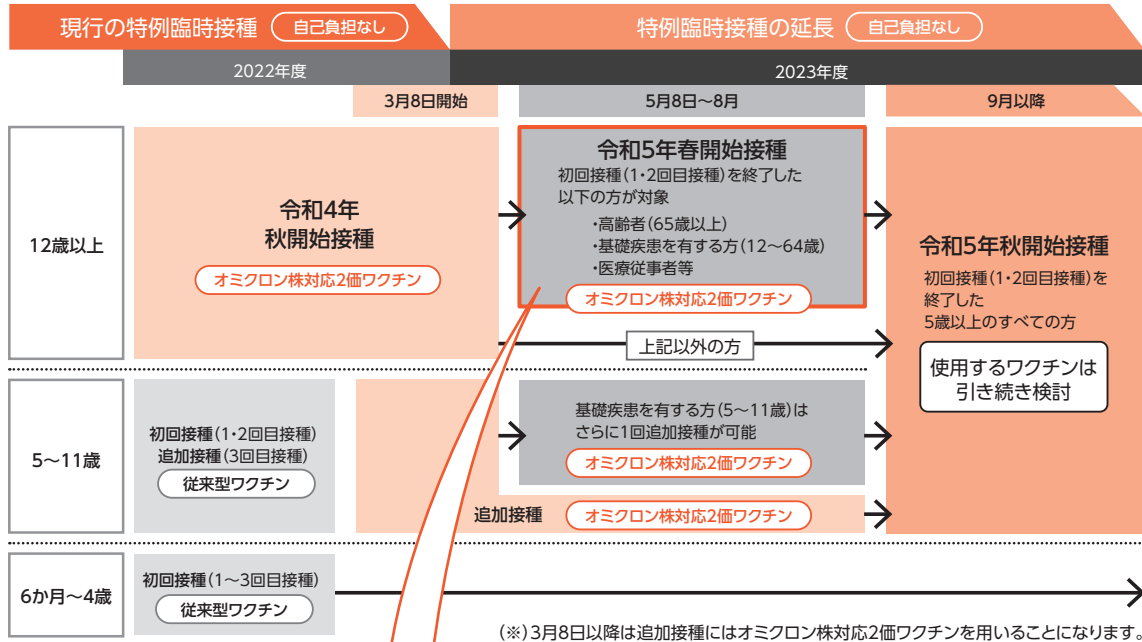

## 令和5年春開始接種

本市では次のとおり接種を予定しています。なお、ワクチン接種は、国の動向により変更となる場合があります。対象は、次の①・②の人です。それぞれで予約方法などが異なります。

### ① 65歳以上の人

令和4年9月25日以降に市の集団接種会場(保健福祉センター)もしくは那須南病院でオミクロン株対応ワクチンを接種した65歳以上の方は、**接種順で予約日を割り当てています**。接種券は4月下旬から順次発送していますので、同封する予約票をご確認ください。

※年齢算出は4月26日を基準日としています。

◇接種時期 5月13日(土)～8月

◇予約の変更・キャンセル 割り当てられた日付の変更やキャンセルは、必ずご連絡ください。連絡先は接種券に同封の予約票をご確認ください。

#### 【上記以外の65歳以上の人】

接種券のみが届きますので、**ご自身で予約をお取りください**。接種日程は5月1日発行の広報お知らせ版か市ホームページでご確認ください。

### ② 5～64歳の基礎疾患を有する人や医療機関および高齢者施設従事者の人

接種券の発行申請が必要です。下記により申請してください。

◇申請方法 市ホームページから申請書をダウンロードし、FAX・メール・郵送いずれかの方法で健康福祉課まで提出いただくか、直接窓口までお越しください。

◇接種時期 5月13日(土)～8月

◇提出先 健康福祉課新型コロナワクチン接種対策室

FAX 0287-88-6069

Eメール kenkohfukushi@city.nasukarasuyama.lg.jp

〒321-0526 田野倉85-1

## 令和4年度からの継続接種

◇対象 生後6か月以上の初回接種(1回目、2回目)未接種者、5歳以上～11歳以下の2価ワクチン未接種者(秋開始接種前まで)

※乳幼児の初回接種は3回で1セットです。

※予約方法や接種日程などは、5月15日発行の広報お知らせ版や市ホームページでお知らせします。

## 令和5年秋開始接種

◇対象 追加接種が可能な全ての人(5歳以上の初回接種完了者)

◇接種時期 9月～12月(予定)

※予約方法や接種日程などは、決まり次第広報お知らせ版や市ホームページでお知らせします。

■問合 健康福祉課 新型コロナワクチン接種対策室 ☎0287-82-7535 (予約受付の電話番号ではありません)



◀解説に耳を傾ける参加者

## 難攻不落の名城に登城 城の日に「烏山城跡」見学会

4(し)月6(ろ)日の「城の日」に併せ、市では、国指定史跡となった「烏山城跡」の見学会を開催し、市内外から延べ24人が参加しました。

当日は、生涯学習課学芸員のガイドのもと、午前の部では七曲口から登城して古本丸までを、午後の部では烏山城跡の五城三郭と呼ばれる曲輪を巡りました。各所に残る烏山城が使われていた時代の石垣の痕跡や、発掘調査の成果からわかったことなどが紹介され、参加者は熱心に耳を傾けながら城跡の散策を楽しんでいました。



◀看板の清掃や除草作業をする様子

## ボランティアの力で文化財を保全 文化財活かし隊

4月5日(水)に森田城跡で、文化財活かし隊による整備作業が行われ、市民など11人が参加しました。文化財活かし隊は、市内の文化財を保全し、活用できるようにすることを目指すボランティア活動で、枝打ちや除草などを行います。活動は2月から始まり、今回で4回目になります。

活動の発起人の一人である川上幸夫さん(興野)は、「市内を散策したときに荒れてしまった文化財を見て何とかしたいと思った。皆さんが積極的に参加してくれて、活動に手ごたえを感じる」と汗をぬぐいながら笑顔で話しました。



◀雨の中、颯爽と出発する選手たち

## エクストリームシリーズ2023那珂川大会 里山でのアドベンチャーレース

エクストリームシリーズ2023那珂川大会が、4月15日(土)に、大木須のオオムラサキ公園を発着点に開催されました。当日は雨が降りしきり時折折風も強くなる悪天候でしたが29チームが参加し、境地区の山中や那珂川流域をトレッキング、マウンテンバイクなど5種目をチームメイトと共に走り抜けタイムを競い合いました。

あいにくの空模様と思いきや、むしろ選手たちの闘志は燃えるそう。出発前には地元産そばが振る舞われ、選手たちは元気に出発していきました。



◀川保市長と田代教育長に学習教材とランチョンマットを手渡す中山組合長ら

## J Aなす南が 小学校へ学習教材を贈呈

4月13日(木)、J Aなす南(中山正樹組合長)が、市内5つの小学校に農業に関する学習教材やランチョンマットを寄贈しました。この事業は、平成9年から続いているもので、1年生に給食の際に使用する「ランチョンマット」が、3年生に社会科学習資料「とちぎの農業」、5年生に補助教材「農業とわたしたちの暮らし」が贈られました。

中山組合長は、「教材本などを使って、地産地消費や食の安全について学んでほしい」と話していました。

## 金井町若衆の力を合わせて 山あげ祭の準備進む

7月21日(金)から23日(日)まで開催される「山あげ祭」に向けて、今年の当番町である「金井町」の若衆が準備を進めています。

山あげ烏章館で行われている準備には、若衆10人ほどが参加。2月下旬から準備を開始し、舞台背景となる「はりか山」の制作を進めています。現在は中山の組み立てが終わり、大山の制作に取り掛かっています。組み立てが終わった中山には和紙が貼り付けられ、「山描き」を担当する画家の中村勝之さん(中央1丁目)によって絵が描き入れられます。

筆頭世話人の関澤智さん(金井1丁目)は、「一時はコロナ禍によって中止された山あげ祭だが、これからは祭り自体を残していくために、当番町の役割だけを考えるのではなく、六町で協力していきたい」と祭りへの思いを熱く語りました。また、木頭の荻野目俊さん(南2丁目)は、「若衆が積極的に準備に参加してくれるので、順調に進んでいる。私は木頭で当番町を迎えることを目標にやってきたので、今回の祭りは集大成にしたい」と意気込みを語りました。



上：網代に和紙を貼り付ける金井町若衆  
下：大山の切り返しを制作する様子

## 興野ほたるの里づくり環境保全会 生きものマップで最優秀賞

興野ほたるの里づくり環境保全会(小口太造会長)が、「とちぎの豊かな農業・農村づくりマップ及び写真コンテスト」田んぼまわりの生きものマップの部で最優秀賞を受賞しました。

このコンテストは、栃木県農地水多面的機能保全推進協議会が開いているもので、生きもの調査や地域ぐるみの活動の様子などをマップや写真に残し、豊かな農業・農村の保全の重要性を多くの県民に知ってもらうことで、保全活動への積極的な参画を促進することが目的です。

同保全会では、農地や水路、農道の維持管理などの農地維持活動のほか、生きもの調査、さつまいもの収穫祭、花の植栽などの活動を行い、毎年5～8月に生き物調査・ホタルの飛翔調査・水路の魚類調査などを実施しています。受賞作のマップには、興野地域に生息している生き物のイラストがエリアごとに描かれています。

同保全会事務局の伊藤功さんは、「貴重な生き物の保全活動を発展させ、地域全体で継承していきたい」と話していました。

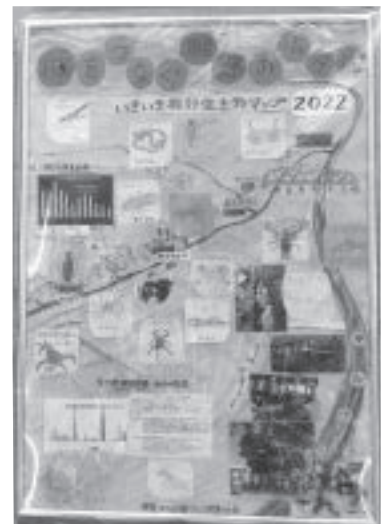

上：最優秀賞を受賞した生き物マップ  
下：田んぼの生き物を観察する子どもたち

## 手塚さん、石川さん、田代さんが満100歳

手塚チイさん(城東)が3月22日(水)に、石川昌司さん(興野)が4月2日(日)に、田代イシさん(熊田)が4月10日(月)に満100歳の誕生日を迎え、市から記念品などが贈られました。



手塚さん

90歳頃まで農業で汗を流していた手塚さん。手先が器用で、特に縫物が得意だったそうです。現在は市内の介護施設で暮らしていて、塗り絵などを楽しんでいます。我慢強い性格で、いつも家族や周囲の人に感謝の言葉をかけているという手塚さん。外に出て太陽の光を浴びることや、好き嫌いせず何でも食べることが長生きの秘訣のようです。



石川さん

石川さんの元気の源は、好物の豚肉を食べること。歌を聴くことが好きで、自宅のテレビでよく歌番組を見ているそうです。長生きの秘訣は、「考えすぎないことと、相手を思いやり感謝すること」と話す石川さん。「100歳を迎えられたのは奥さんや家族のおかげ」とお祝いに駆け付けた家族に笑顔で感謝していました。



田代さん

農家としてお米や野菜を育てていた田代さん。以前はゲートボールを楽しんでいたほか、88歳まで自転車に乗っていたそうです。ご家族から見て、自分の意思を貫く芯が強い人だという田代さんですが、大の甘いもの好き。誕生日にはご家族と一緒に大好きなケーキを食べながら、100歳をお祝いしたそうです。



市では、子育て支援のひとつとして、本市で誕生した赤ちゃんを祝福し、誰もが安心して子育てできることや保護者の負担軽減・お子さんの健やかな成長の応援を目的とした「なすから赤ちゃん応援券」事業を行っています。この事業では、1歳の誕生日を迎える前日までのお子さんに、最大36,000円分の応援券を、保健師・助産師による赤ちゃん訪問などの際に贈っています。

応援券は、市内協力店舗(右記)で利用ができ、購入可能な品物はオムツ(紙・布・カバー)、おしり拭き、ミルク(粉・液体)です。利用期間は1歳の誕生日を迎える翌月末までとなっていますので、まだお手元に残っている場合は、期限までに、ぜひ、ご利用ください。

応援券の詳細のほか、子育てに関してご不明な点がありましたら、気軽に下記までお問い合わせください。

■問合 こども課支援政策グループ

☎0287-88-7116

## なすから赤ちゃん応援券



店舗名		住所(電話番号)
烏山地区	アラマン	中央2-1-25 (☎ 0287-82-2003)
	カワチ薬品 那須烏山店	旭1-4-11 (☎ 0287-83-2100)
	くすりのもりしま	城東19-39 (☎ 0287-84-0113)
	関薬局	中央2-12-25 (☎ 0287-82-2134)
	ピノキオ薬局 烏山店	中央3-2-15 (☎ 0287-80-0678)
南那須地区	ツルハドラッグ 烏山店	中央2-3-28 (☎ 0287-82-7268)
	カワチ薬品 大金店	田野倉39-10 (☎ 0287-88-9910)
	くすりのもりしま 大金店	田野倉172-1 (☎ 0287-88-7020)

※取り扱い商品は店舗により異なります。

# まちかど\*レポート



クラリネットを演奏する土谷さん

## ジャズでまちを元気に 土谷 長男 さん



イベントで仲間とセッション

### プロフィール

- 住 所: 志鳥
- 市在住歴: 76年
- 趣 味: ジャズ、  
ドライブ

生まれも育ちも那須烏山市の土谷さんは、「人生のテーマは音楽」と語るほど音楽好き。中学校のブラスバンド部で音楽の世界に目覚め、その後の人生も音楽と共に歩んできました。中でも、30歳のとき知人が演奏してくれたジャズのワンフレーズがとてまっかっよく印象的で、それ以降ジャズにのめりこむように。クラリネットとテナーサックスの二刀流で、ジャズの本場アメリカでも技術を磨くなど、長年にわたり情熱を注いでいます。

「ジャズの魅力は、譜面にとらわれない自由な旋律と、みんなが主役になれるところ」と話す土谷さん。地域の人や子どもたちにも気軽にジャズに触れてほしいと、市内でのイベントや自宅に併設するスタジオでライブを開催し、ジャズの普及活動に力を入れています。「子どもたちの前で演奏した際、体がリズムに乗って自然と左右に揺れている様子がほほえましかった。音楽の良さを改めて感じた」と優しい笑顔を見せます。

コロナ禍や人口減少で、地域が暗い雰囲気にも包まれていると感じている土谷さん。「みんなが明るくなれば、良い循環ができて地域が活発になる。那須烏山市をジャズの力で少しでも明るくしたい」と活動への思いを熱く語りました。

## JR烏山線開業100年事業 「からせん」の思い出

JR烏山線が4月に開業100年を迎えたことを記念し、市民の皆さんから寄せられた「からせん」の思い出を紹介합니다。

### 荒井キイさん(申志からのエピソード)

思い出してみると私は親の代から線路の近くに住んでいます。ちょうど出掛けると機関車にすれ違う時があり、元気な煙を吐きながら宇都宮へ向かって行きました。その煙の置いていった中に石炭の細かい粒が私達に当たりすすけます。

私の父は40年も国鉄に勤めました。1度も欠勤はしなかったそうです。機関車関係でした。その客車は今、どこへ行ったのでしょうか。今は素晴らしいアキユムが走っています。東京に走っている電車と同じでしょうか。私も子どもを乗せ何回も昔の福田屋へ遊びに行きました。紅葉の終わった山合も今はアキユムが走っています。(令和4年12月19日投稿)

### あなたのおきエピソードをお待ちしています！

■募集内容  
「からせん」にまつわる思い出エピソード(約200文字以上250文字以内)。写真も掲載できます。

■応募方法  
住所、氏名、連絡先を記入のうえ、メールなどで左記あて送付する。市ホームページのメールフォームからも応募できます。

■問合せ まちづくり課地域づくりグループ

☎0287-183-1151

Eメール: machizukuri@city.nasukarasuyama.lg.jp

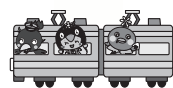

# お知らせ



## 市の人口

令和5年4月1日現在

人口 23,600(-74)

男	11,723	女	11,877
出生	3	死亡	35
転入	90	転出	132
世帯数		9,109	

※( )対前月比  
 ※令和2年国勢調査を基に集計した統計人口です。



## 「ぶ」寄附 ありがとうございます

### ふるさと応援寄附金

高田勝弘様（千葉県印西市）から5万5千円、匿名希望者様13人から合計23万5千円が本市に寄附されました。



## おめでた

赤ちゃん名 (保護者住居野所)  
 阿相夢紗 (健史・愛夏) 興野  
 大類月乃 (佑一・明香) 旭丁目  
 高津戸麻椰 (理人・正子) 中山

※ここでは、保護者などの了解が得られた情報のみを掲載しています。

# 市パートナーシップ宣誓制度が始まりました

市では、4月1日から市パートナーシップ宣誓制度を導入しました。

パートナーシップ宣誓制度とは、戸籍上の性別が同一であるお二人がお互いを人生のパートナーとし、協力して日常生活をともにすると宣誓したことに対し、市がその宣誓の事実を公的に証明するものです。

この証明により、婚姻のような法律上の効果(夫婦としての権利や義務、相続、税金の控除など)が生じるものではありませんが、市民や事業者の皆さんに性の多様性や性的少数派の人々に関する理解と共感が広がり、パートナーシップを宣誓したお二人が生活の中で抱えている困りごとや生きづらさが解消され、社会参加の促進につながるよう取り組むものです。

宣誓の手続きが完了した人には、市から「宣誓証明書」と「宣誓書受領カード」が交付されます。「宣誓書受領カード」を提示すると、市や県、その他団体などが提供する様々なサービスが受けられます。

宣誓できる人や手続き方法など詳細は、市や県のホームページ(右記QRコード)でご確認ください。

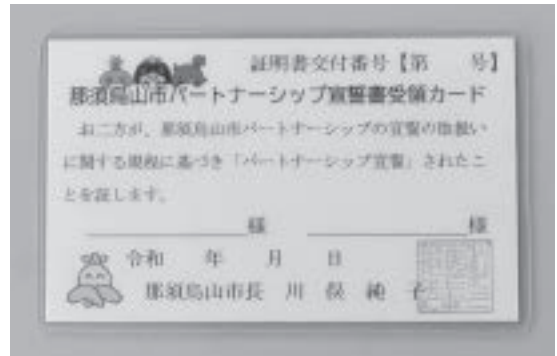

▲市ホームページ



▲県ホームページ

## 特定外来生物

# クビアカツヤカミキリに注意

幼虫がモモ・ウメ・サクラなどの樹木内部を食い荒らし、樹木を衰弱・枯死させるクビアカツヤカミキリによる被害が拡大・深刻化しています。

被害拡大防止のため、クビアカツヤカミキリを発見した場合は速やかに防除するとともに、下記あてお知らせください。

■問合せ 塩谷南那須農業振興事務所経営普及部 ☎0287-43-2318  
 県農業環境指導センター ☎028-626-3086



クビアカツヤカミキリ成虫



### 編集後記

今回は「なすからブランド」を特集しました！おいしいものやキレイなものがたくさんあって驚きました。私は本市が地元ですが、特集するまで知らなかったものもありました。身近だからこそ気付かないものって意外とあるんだなあ。アラサーになってまだまだまだ学ぶことの多さを実感します。日々是勉強！（K）

ついにこの5月、三十路に突入します！記念にやりたいと思っているのが「ひとり旅」。電車で揺られ、温泉に入って旅館でのんびり…なんて最高ですね。皆さんはひとり旅に行ったことありますか？オススメの場所があったら、ぜひ教えてください！（美味しいものがいっぱい食べられるところがいいな♥）(M)



## 新着図書

南那須図書館 ☎0287-88-2748 Fax88-0204  
 烏山図書館 ☎0287-82-3062 Fax82-7566

図書館HPから新着図書が検索できます。 <https://lib-nasukarasuyama.jp/>

#### ◆一般図書◆

- ◇『小屋を建てる』 扶桑社
- ◇『しあわせハワイごはん』 エバユリ
- ◇『ワンコ17歳』 サエタカ
- ◇『新・教場』 長岡 弘樹
- ◇『小日向でお茶を』 中島 京子
- ◇『ロウ・アンド・ロウ』 村山 由佳

#### ◆DVD◆

- ◇『キネマの神様』 山田 洋次監督
- ◇『ハニーレモンソーダ』 神徳 幸治監督
- ◇『余命10年』 藤井 道人監督
- ◇『マイ・ニューヨーク・ダイアリー』 フィリップ・ファラルドー監督
- ◇『SING ネクストステージ』 ガース・ジェニングス監督

#### ◆児童図書◆

- ◇『とにかくかわいいいきもの図鑑』 今泉 忠明
- ◇『食品ロス 持続的な社会を考えよう』 井出 留美
- ◇『かぜがつよいひ』 屋田 弥子
- ◇『やぎのタミエはおかあさん』 すけの あずさ
- ◇『エリックとマチルダ』 ミーシャ・リヒター
- ◇『コーヒーのあわからうまれたこねこ』 エヴァ・ヴォルフヴァー

#### ◆電子図書◆

- ◇『いきどまり鉄道の旅』 北尾 トロ
- ◇『名著の話-僕とカフカのひきこもり-』 伊集院 光
- ◇『虹いろ図書館のへびおとこ』 櫻井 とりお
- ◇『五感で調べる木の葉っぱずかん』 林 将之
- ◇『バズレシビ真夜中の背徳めし』 リュウジ

### 作品集

毎月10日までに、総合政策課広報広聴グループ ☎321-10692 那須烏山市中央1丁目1番1号)あて、郵送で作品をご応募ください。

「ごめんね」と言えば笑顔になれるのに拘りすぎて気分が沈む  
 暗き事多き昨今元気をくれる侍ジャパンの活躍嬉し  
 母のいる施設まで徒歩三十分運動を兼ね面会に行く  
 高齢者過去の苦勞を語り合い体休める温泉郷に  
 滝 輝巳(福岡)  
 川俣登志子(旭)  
 安藤 伯麗(旭)  
 柳 つしま(中央)

### 短歌

菜畑に映える農夫の笑い歌  
 五月女佳子(谷浅見)  
 森 豊(中山)  
 滝口 節子 選

### 川柳

時間なくそろそろ出掛けうちの妻  
 樋山 隆(向田)  
 花嫁も赤子抱いての祝い事  
 石川 義郎(興野)  
 鶏が鳴きそろそろ夜明け白む空  
 塩坂美枝子(南大和久)  
 里山や記しておきたる初音の日  
 伊藤 善子(田野倉)  
 畑仕事腰を伸ばせば山辛夷  
 板橋 陽子(岩子)  
 びたびたと這ひ上がりたる蛙かな  
 磯 和子(下川井)  
 水底に光りしづめて蜷の道  
 水野 信一 選

### 俳句



## 文芸コーナー

## 広告掲載募集中

市では、「広報お知らせ版」・「広報なすからすやま」・「市ホームページ」の有料広告を募集しています。掲載基準などの詳細は、市ホームページで確認するか、下記あてお問い合わせください。

■総合政策課広報広聴グループ  
 ☎0287-83-1112



## 安心な暮らしをサポート！

三井住友海上代理店

## (有)しおや保険事務所

◇損害保険:自動車・火災・企業賠償(サイバー) 他  
 ◇生命保険:新総合収入保障・新医療・ガン保険 他  
 ◆お問合せ ☎321-0526 那須烏山市田野倉383  
 TEL:0287-88-9870 FAX:0287-88-0234

# みんなの自慢の1枚



市民の皆さんが撮影した写真を掲載します。  
子どもの写真(中学生以下)、市内のイチオシ風景や穴場スポットの写真、ペットの写真、偶然撮れたおもしろい写真(珍百景)など、気軽にご応募ください。

応募の際は、①応募者の住所・氏名・連絡先、②掲載する際の名前(氏名・ペンネーム・匿名のいずれかを記載)、③写真のタイトル、④写真について一言(50字程度)記載してください。

■問合せ 総合政策課広報広聴グループ

Eメール: sohgoheisaku@city.nasukarasuyama.lg.jp



「愛の巣箱ワンルーム」

今井利道さん

部屋から見える所に設置しました。自然一体の里山志鳥は良い所です。



「期間限定の風景」

ネコバスさん

この時期限定の優しい緑が大好きです。



## 色鮮やかにー 市内各地に春の訪れ

今年の春先は暖かい日が多く、全国的に史上最も早い桜の開花となり、市内の桜も3月中旬に開花を始めました。また、桜のほかにも菜の花をはじめとした草花が各地で咲き乱れ、市内は春らしい色で鮮やかに彩られました。

市内の桜の名所では、満開の桜の下を散策する親子連れなどでにぎわい、春の陽気を感じながらそれぞれの花見を楽しむ姿が見られました。

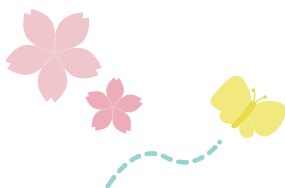
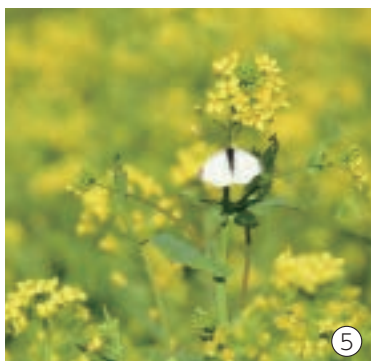

- ①清水川せせらぎ公園
- ②滝水辺公園
- ③西山辰街道の大桜
- ④熊田西公民館の夜桜
- ⑤鴻野山の菜の花

**中古パソコン販売** 大通り沿い 看板が目印

**パソコン修理**

**パソコン教室**

**Wi-Fi診断**

**ホームページ制作**

営業時間: 9:30 ~ 19:00  
受付時間: 9:30 ~ 17:00  
TEL: 0287-82-7345

中古パソコン販売・修理・web制作・ソフト開発・パソコン個人指導・Wi-Fi診断  
栃木県那須烏山市旭 3-17-2 テナント森 1F  
セマハ音楽教室創設地 大塚です!

**パソコンお助け烏山**

有料広告