

那須烏山市役所からのお知らせです

令和6年4月1日から、
住民票の写し等の交付手数料が市役所窓口では
1通300円になります。

●交付手数料が変更になる証明書

証明書の種類	取得できる人	交付手数料
・住民票の写し	那須烏山市に住民登録がある人で同じ世帯の人	1通 200円→300円
・印鑑登録証明書	那須烏山市に印鑑登録している本人	
・課税証明書	那須烏山市で市県民税が課税されている人	
・住民税決定証明書	※証明書を取得するには所得の申告が必要な場合があります。	
・所得証明書	※最新年度分は、当初納付書等の発送後となります。	

コンビニエンスストアでは
1通200円に据え置きします。

◇利用できるコンビニエンスストア

セブンイレブン、ローソン、ファミリーマート、ミニストップなど、全国のコンビニエンスストア

◇利用可能時間

午前6時30分～午後11時（年末年始やシステムメンテナンスを除く）

◇取得方法

マイナンバーカードを利用して、ご自身が利用者証明用電子証明書の暗証番号（数字4桁）を入力し、取得してください。（※裏面参照）



◎コンビニ交付、マイナンバーカードに関すること
市民課市民窓口グループ ☎0287-83-1116

◎各種税証明に関すること
税務課収納管理グループ ☎0287-83-1114

コンビニエンスストアで各種証明書を取得する方法

店舗内に設置されているマルチコピー機の「行政サービス」を選択し、同意事項を確認して「同意する」を選択して進むと利用開始になります。

※コピー機によって画面の表示は異なります

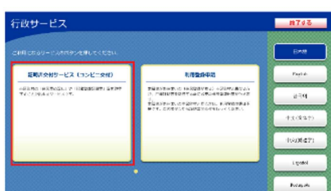

① **メニュー選択**
「証明書交付サービス」を選択します



② **カード読み取り**
マルチコピー機のカード置場にマイナンバーカードを置きます

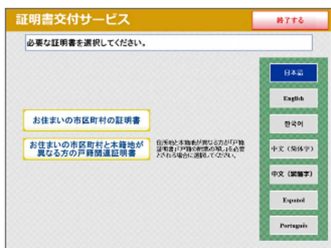

③ **証明書の選択**
「お住まいの市町村の証明書」を選択します

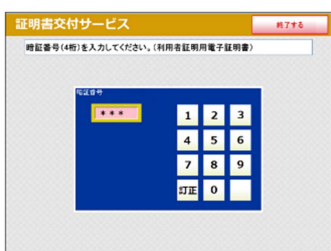

④ **暗証番号入力**
マイナンバーカードに設定した4桁の暗証番号を入力します



⑤ **カード取り外し**
マイナンバーカードを取り外します
※以降、カードは使いません

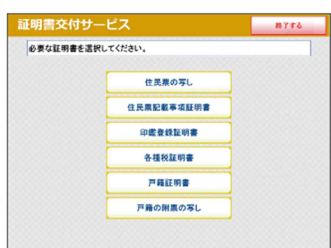

⑥ **証明書の種別選択**
取得可能な証明書の一覧が表示されるので、必要な証明書を選択します
※画像はイメージです

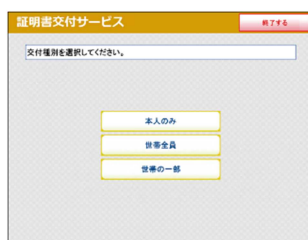

⑦ **交付種別選択**
証明書の交付種別を選択します
◀「住民票の写し」の例

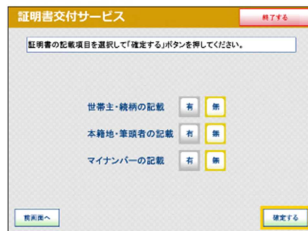

⑧ **記載事項選択**
証明書に記載する事項の有無を選択します
◀「住民票の写し」の例

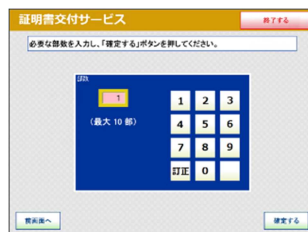

⑨ **部数入力**
証明書の必要な部数を入力します

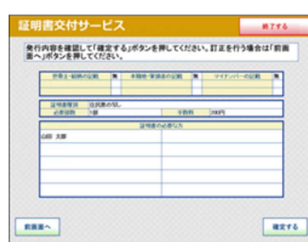

⑩ **発行内容確認**
これまで入力した内容の最終確認を行います



⑪ **料金支払い**
交付手数料をマルチコピー機のお金の投入口に入金します



⑫ **印刷**
証明書が印刷され、領収書が発行されます

以上で終了です。

お忘れ物のないように、ご注意ください。