「この地図は、国土地理院長の承認を得て、同院発行の2万5千分の1地形図を複製したものである。（承認番号　平24関使、第160号）」

那須烏山市通学路交通安全プログラム

通学路の安全確保に関する合同点検箇所

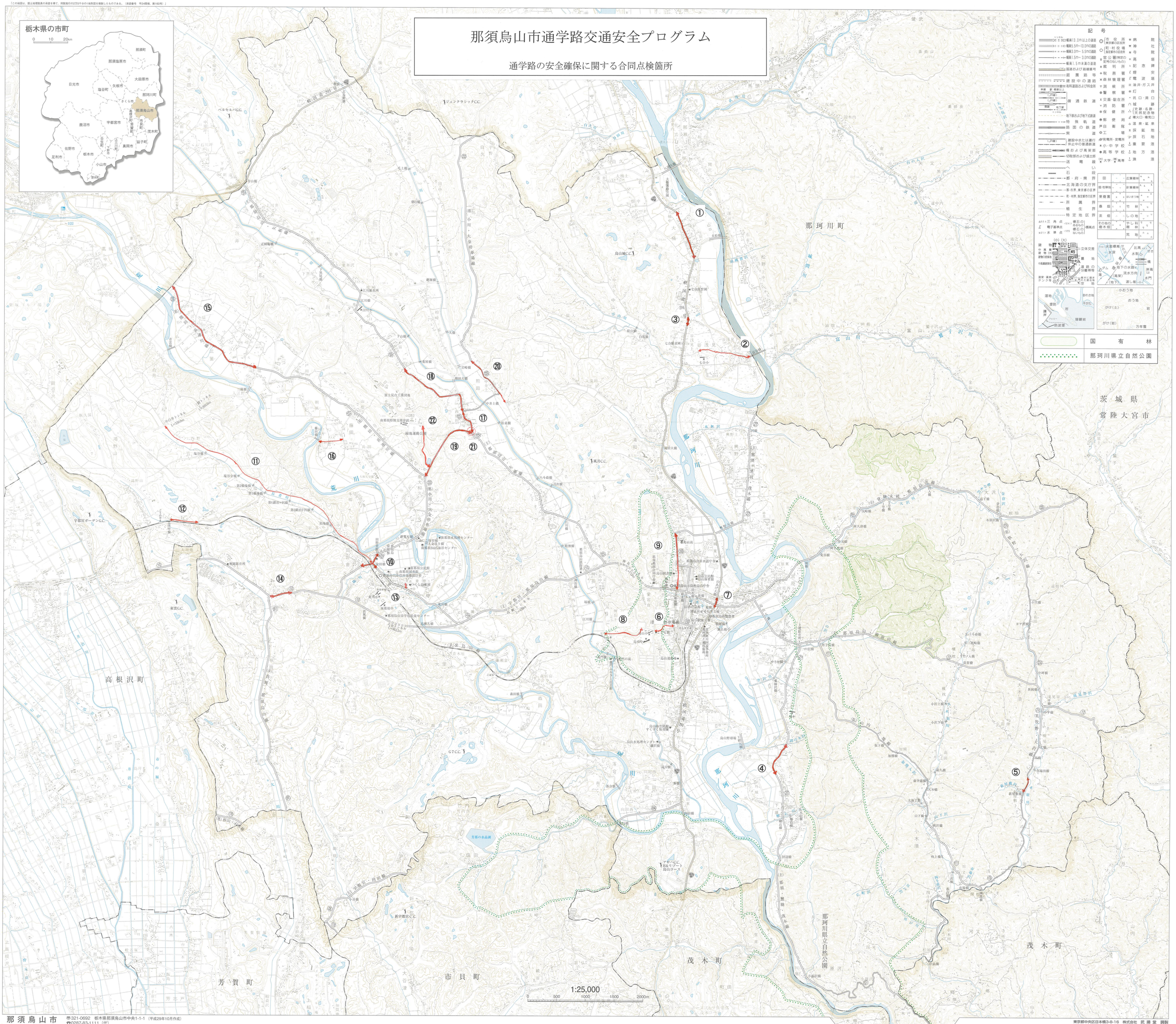

那須烏山市　〒321-0692　栃木県那須烏山市中央1-1-1　☎0287-83-1111（代）
（平成29年10月作成）

東京都中央区日本橋3-8-16　株式会社　武揚堂　調製
〒103-0027　☎03（3271）2451（代）