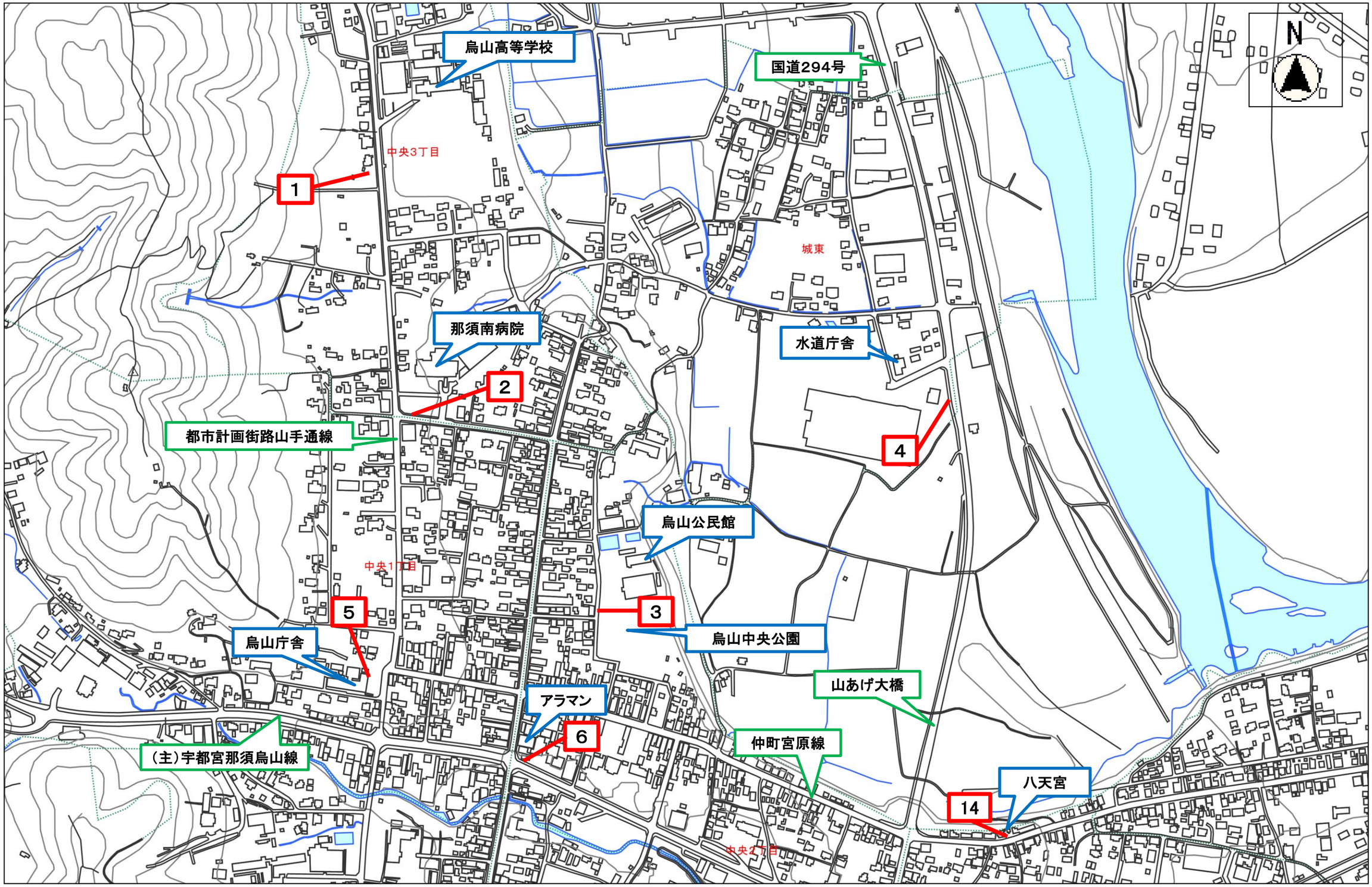
烏山高等学校
国道294号
中央3丁目
1
城東
那須南病院
水道庁舎
2
都市計画街路山手通線
4
烏山公民館
中央1丁目
5
3
烏山中央公園
烏山庁舎
山あげ大橋
アラマン
6
仲町宮原線
(主)宇都宮那須烏山線
八天宮
14
中央2丁目
N

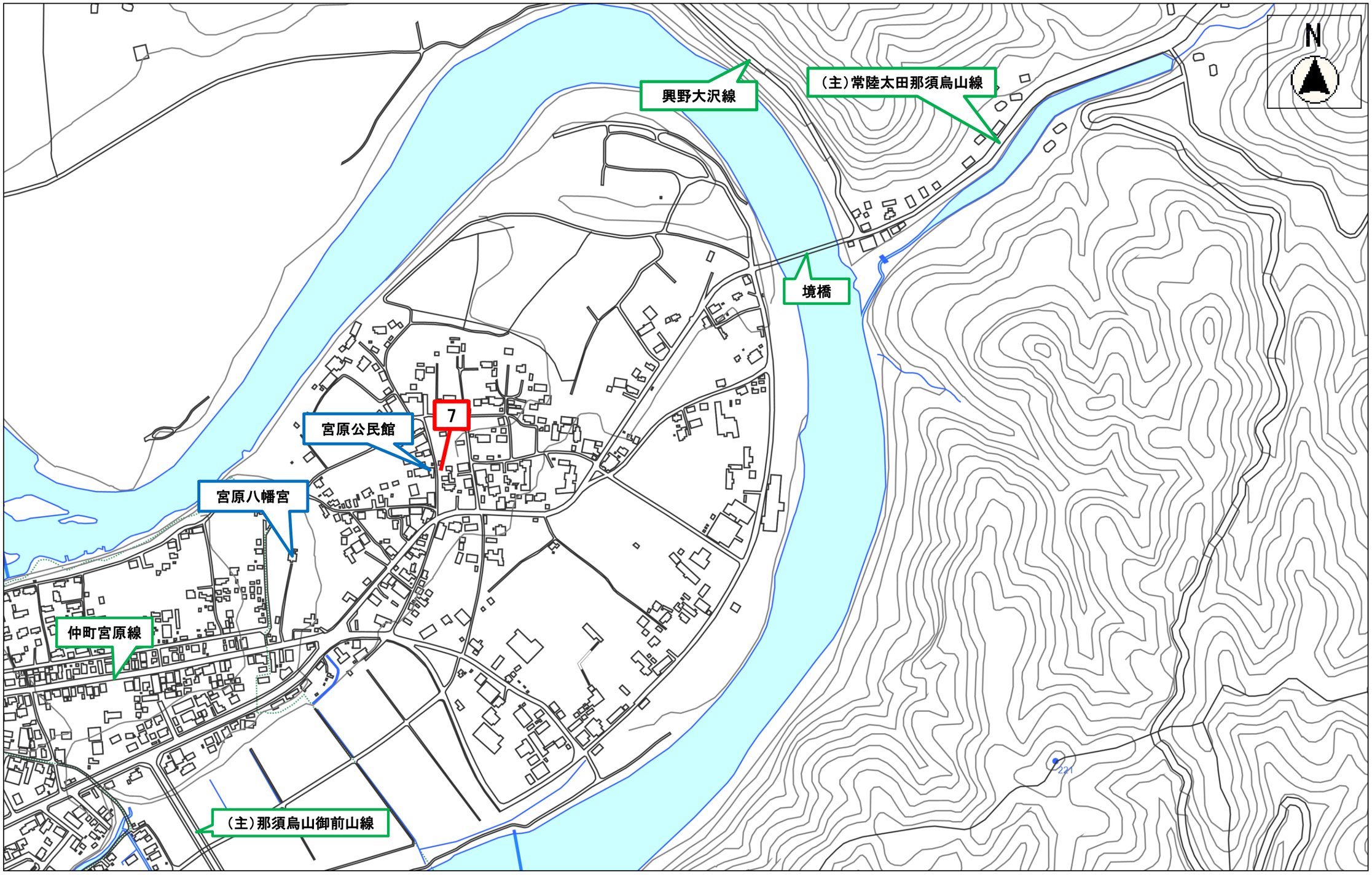
興野大沢線
（主）常陸太田那須烏山線
境橋
7
宮原公民館
宮原八幡宮
仲町宮原線
（主）那須烏山御前山線
N

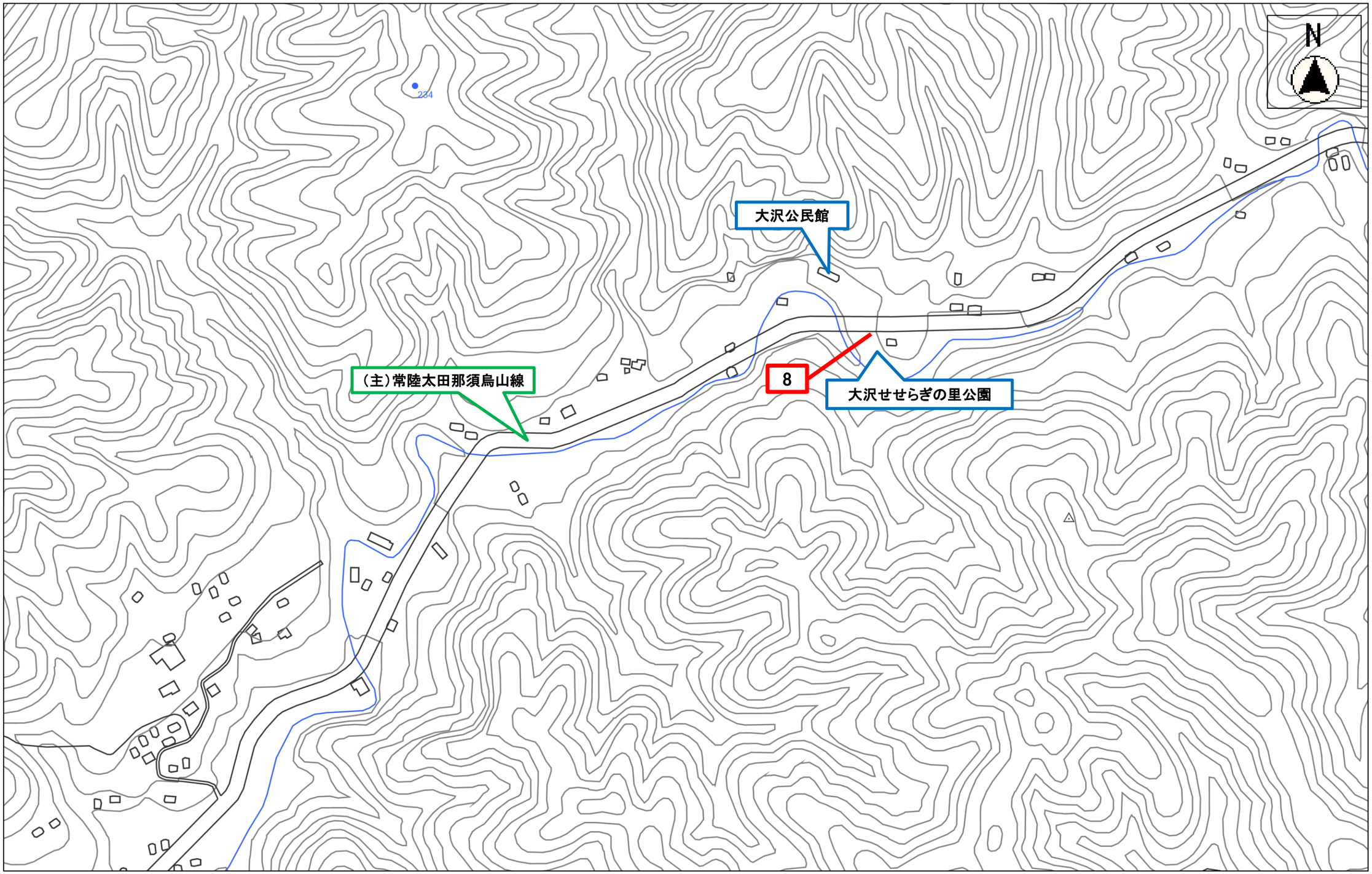
N
234
大沢公民館
8
大沢せせらぎの里公園
(主)常陸太田那須烏山線

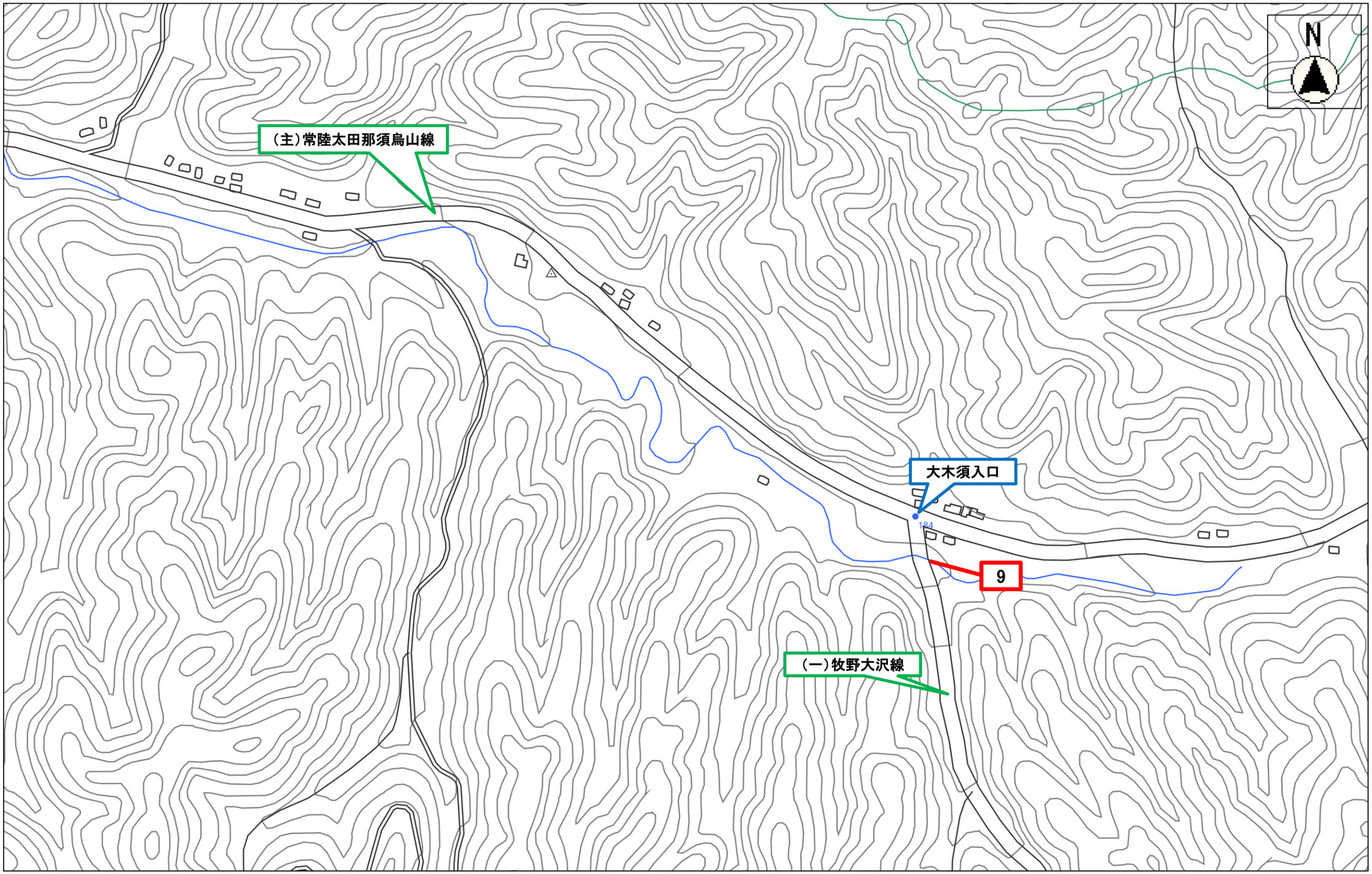
N
（主）常陸太田那須烏山線
大木須入口
184
9
（一）牧野大沢線

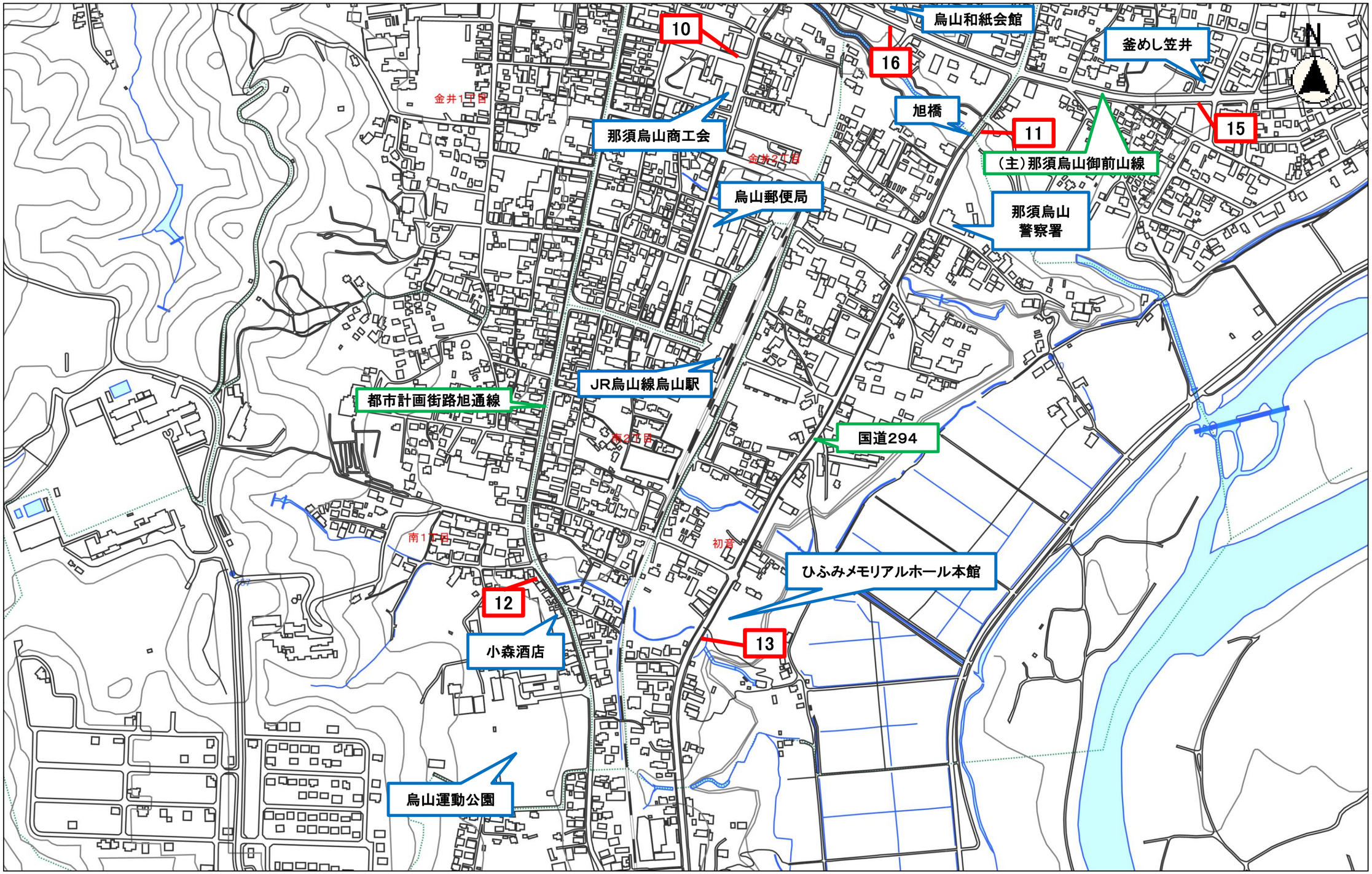
10
16
烏山和紙会館
釜めし笠井
N
金井1丁目
旭橋
11
15
那須烏山商工会
金井2丁目
（主）那須烏山御前山線
烏山郵便局
那須烏山
警察署
JR烏山線烏山駅
都市計画街路旭通線
国道294
南2丁目
南1丁目
初音
ひふみメモリアルホール本館
12
13
小森酒店
烏山運動公園

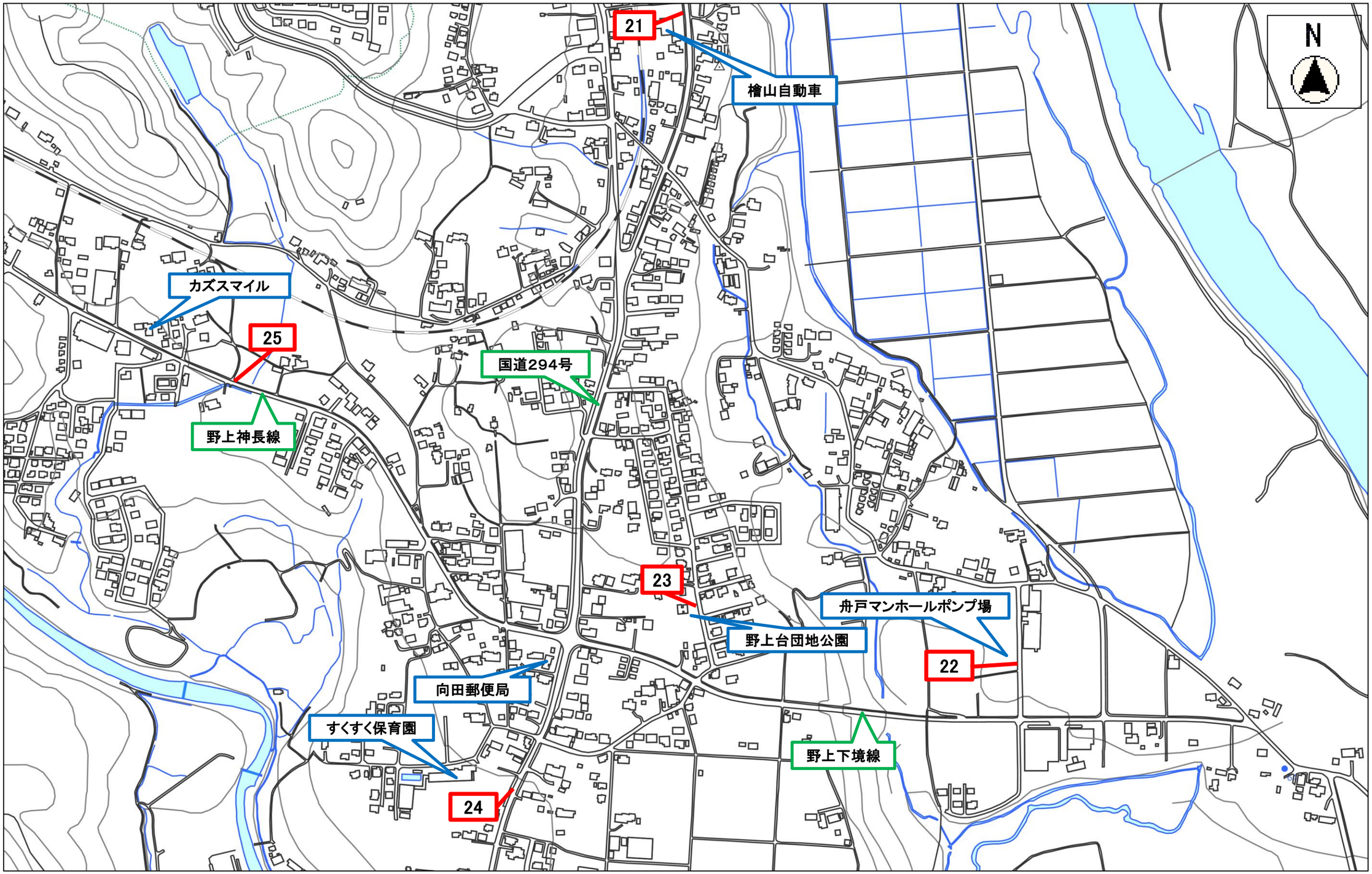
21
檜山自動車
N
カズスマイル
25
国道294号
野上神長線
23
舟戸マンホールポンプ場
野上台団地公園
22
向田郵便局
すくすく保育園
野上下境線
24

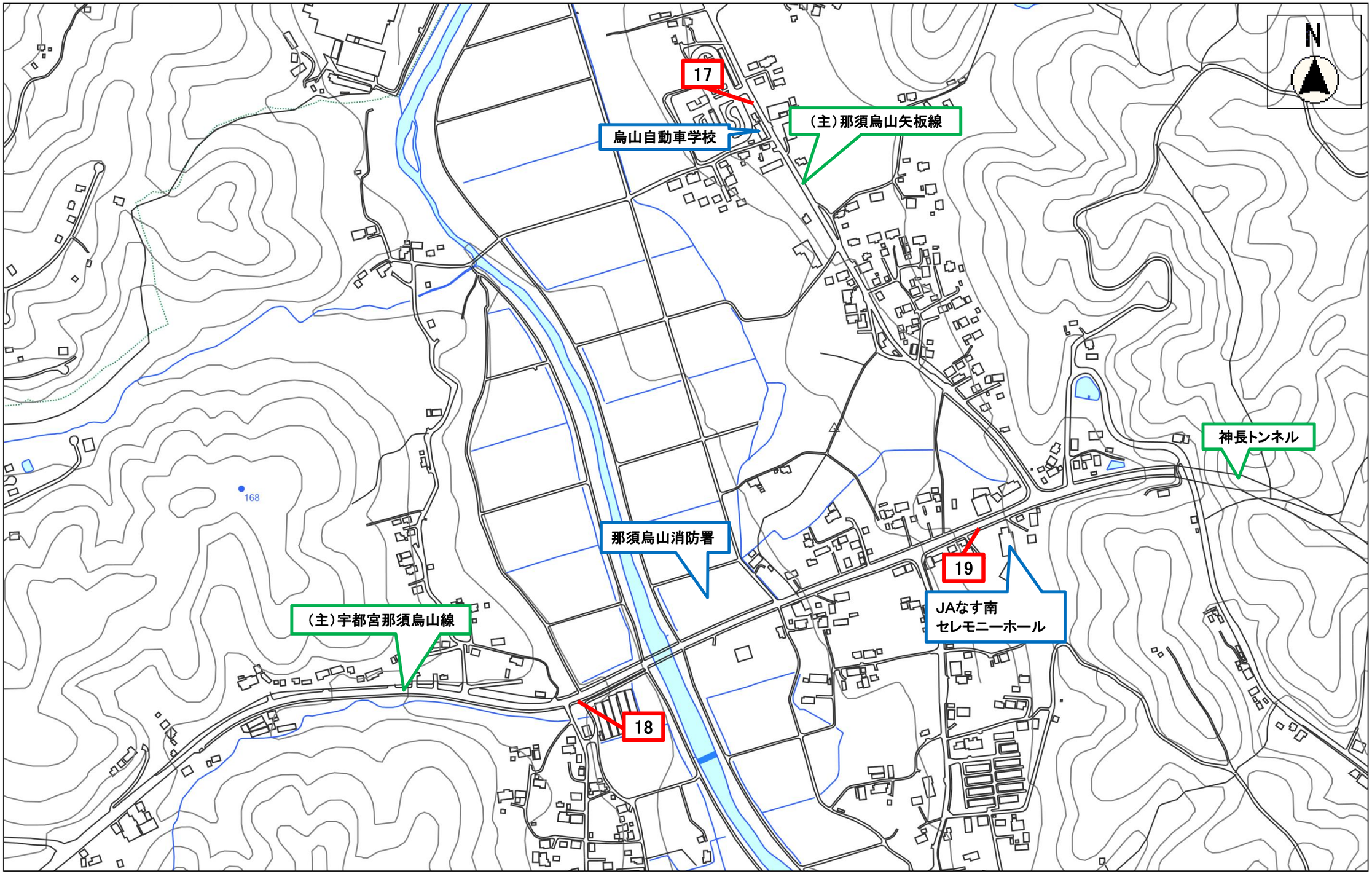
N
17
烏山自動車学校
（主）那須烏山矢板線
神長トンネル
168
那須烏山消防署
19
JAなす南
セレモニーホール
（主）宇都宮那須烏山線
18

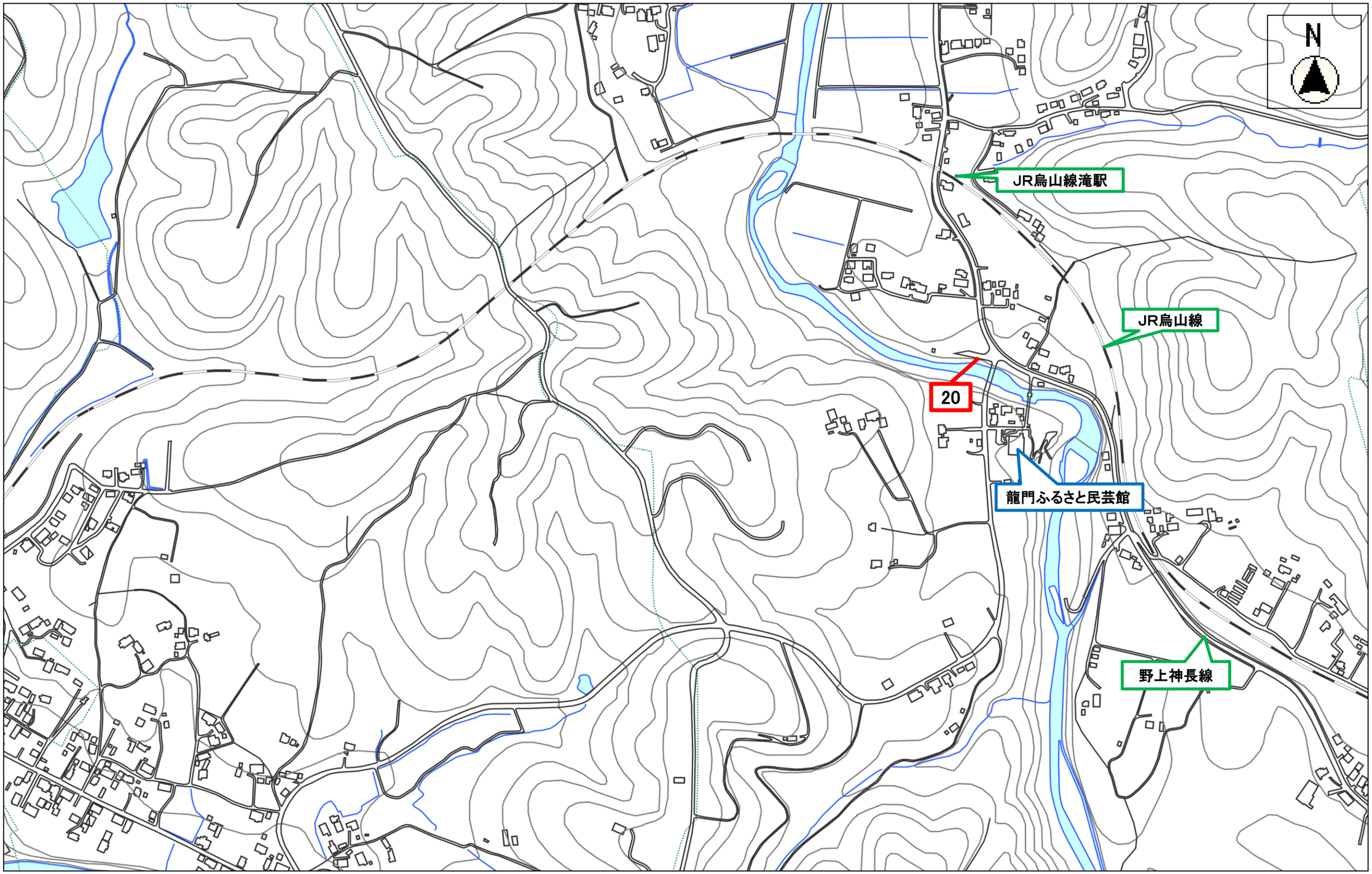
N
JR烏山線滝駅
JR烏山線
20
龍門ふるさと民芸館
野上神長線

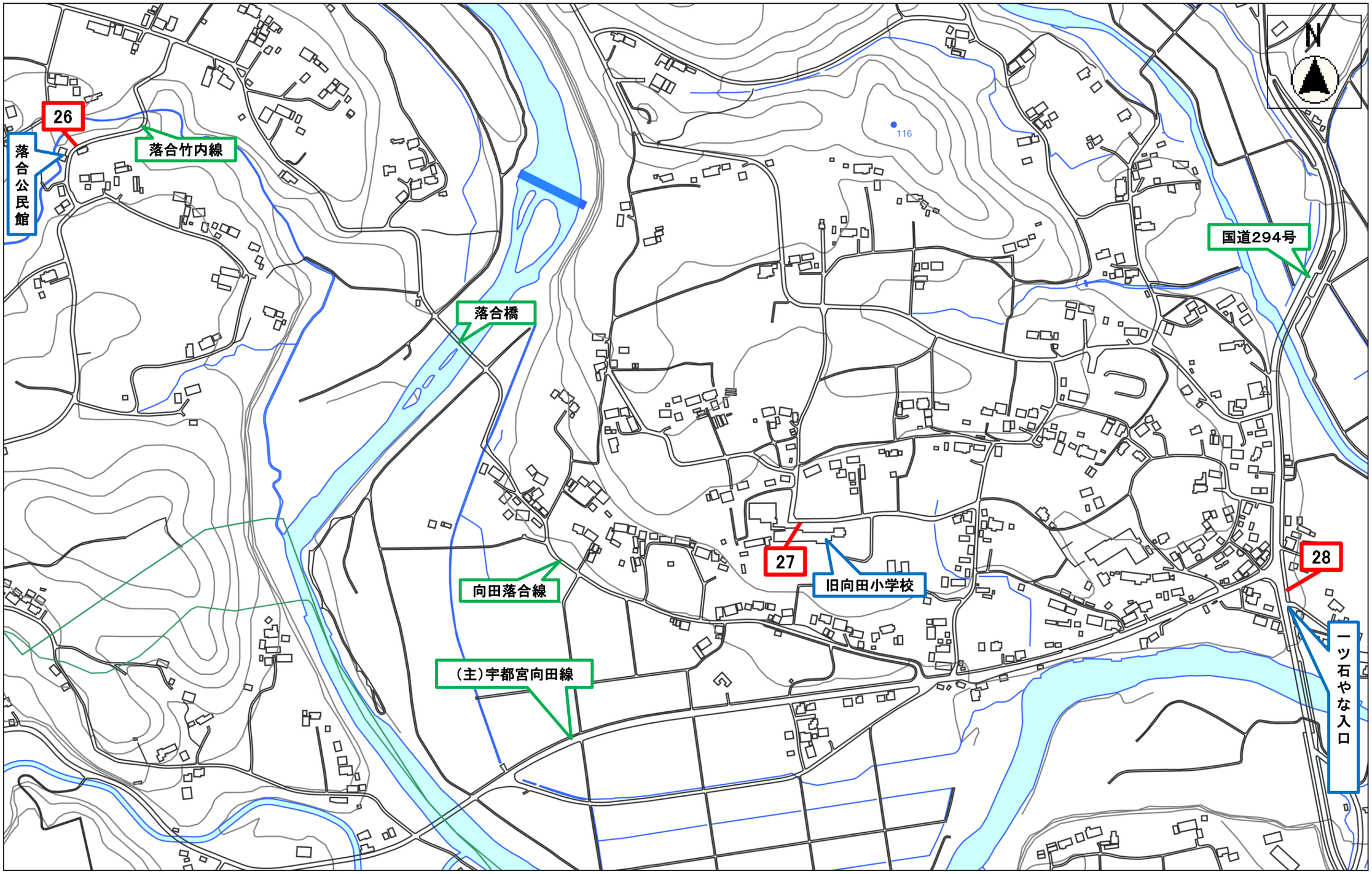
N
26
落合公民館
落合竹内線
落合橋
116
国道294号
27
旧向田小学校
28
向田落合線
(主)宇都宮向田線
一ッ石やな入口