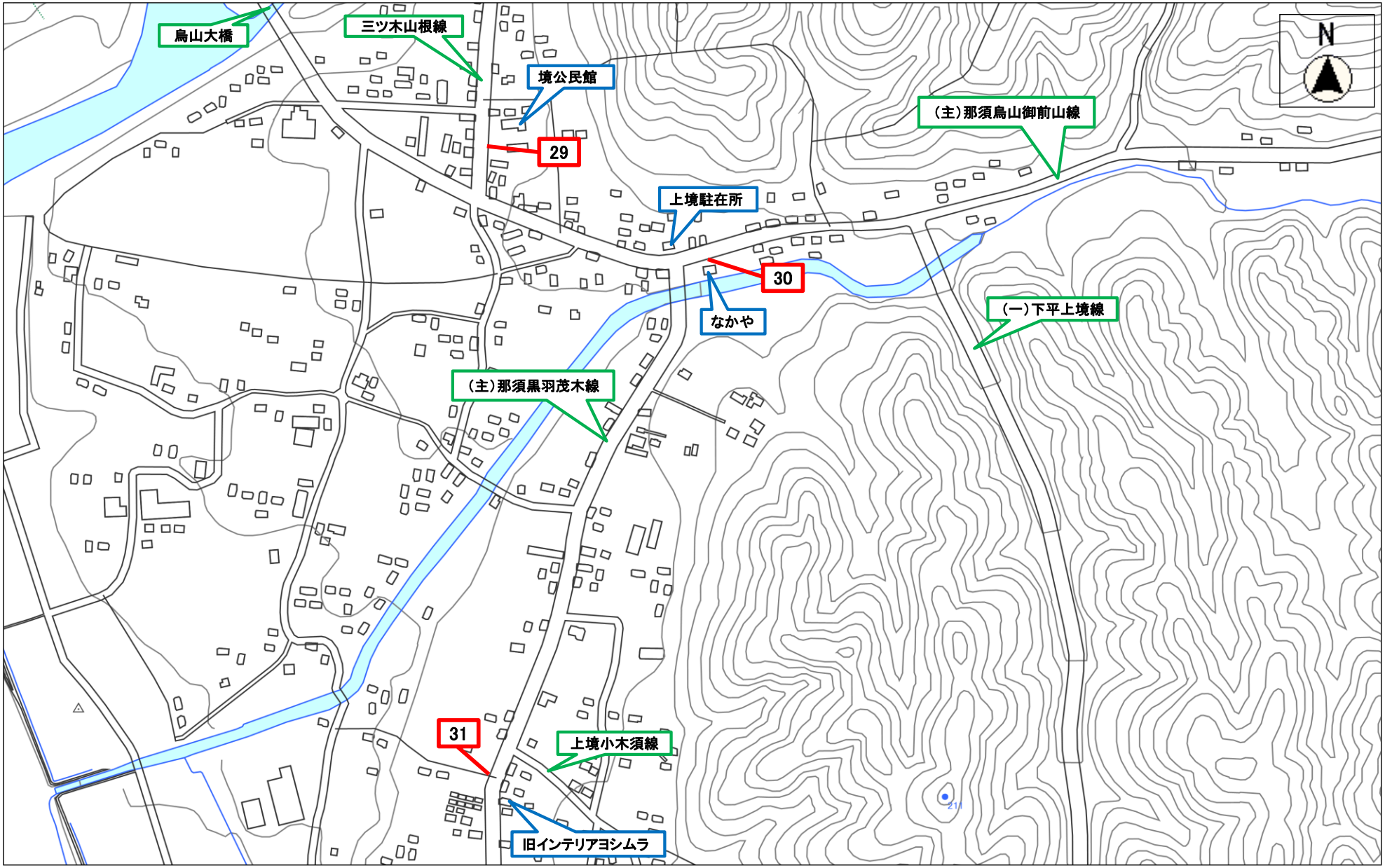
烏山大橋
三ツ木山根線
境公民館
29
上境駐在所
30
なかや
(主)那須烏山御前山線
(一)下平上境線
(主)那須黒羽茂木線
31
上境小木須線
旧インテリアヨシムラ
N

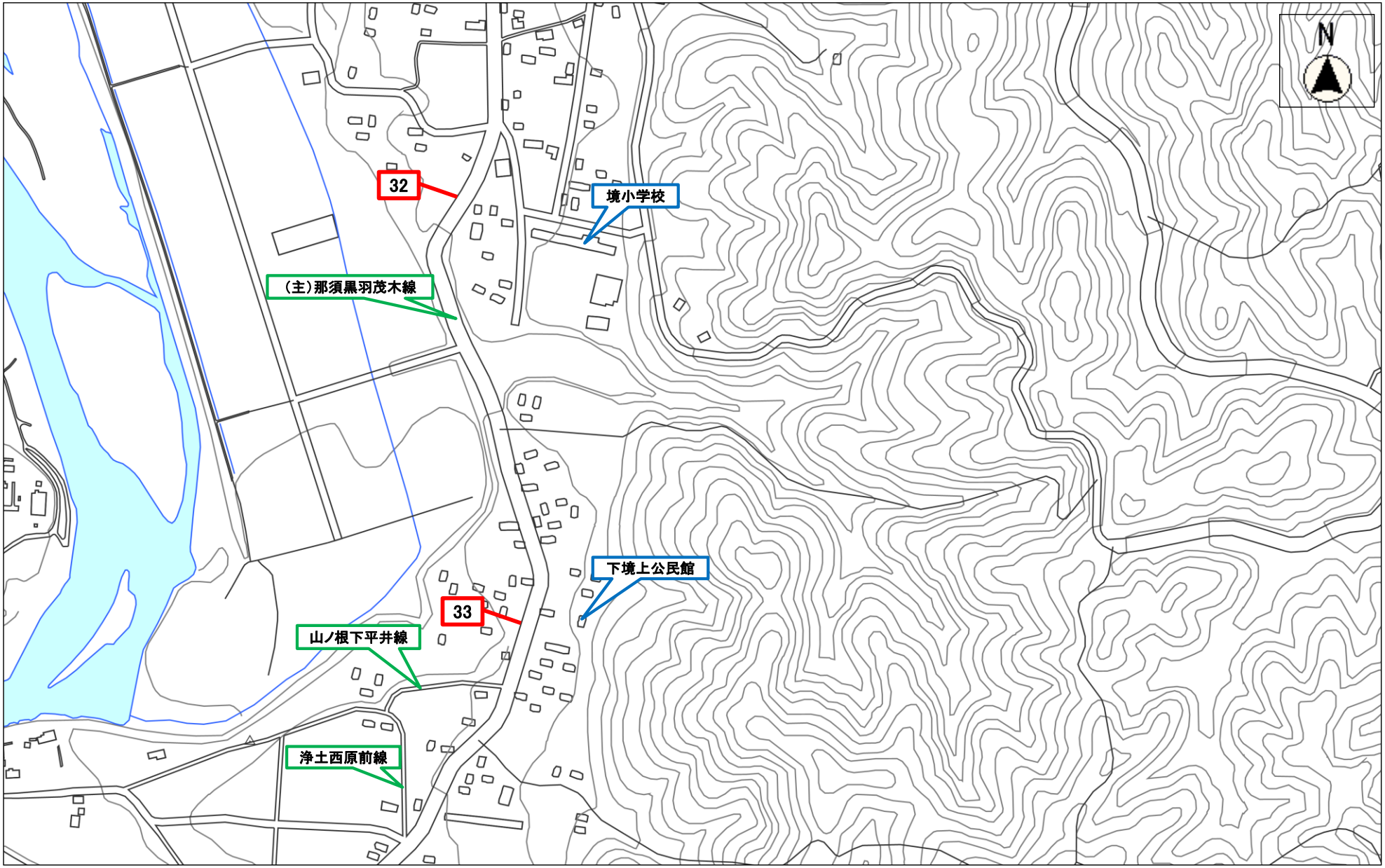
N
32
境小学校
（主）那須黒羽茂木線
下境上公民館
33
山ノ根下平井線
浄土西原前線

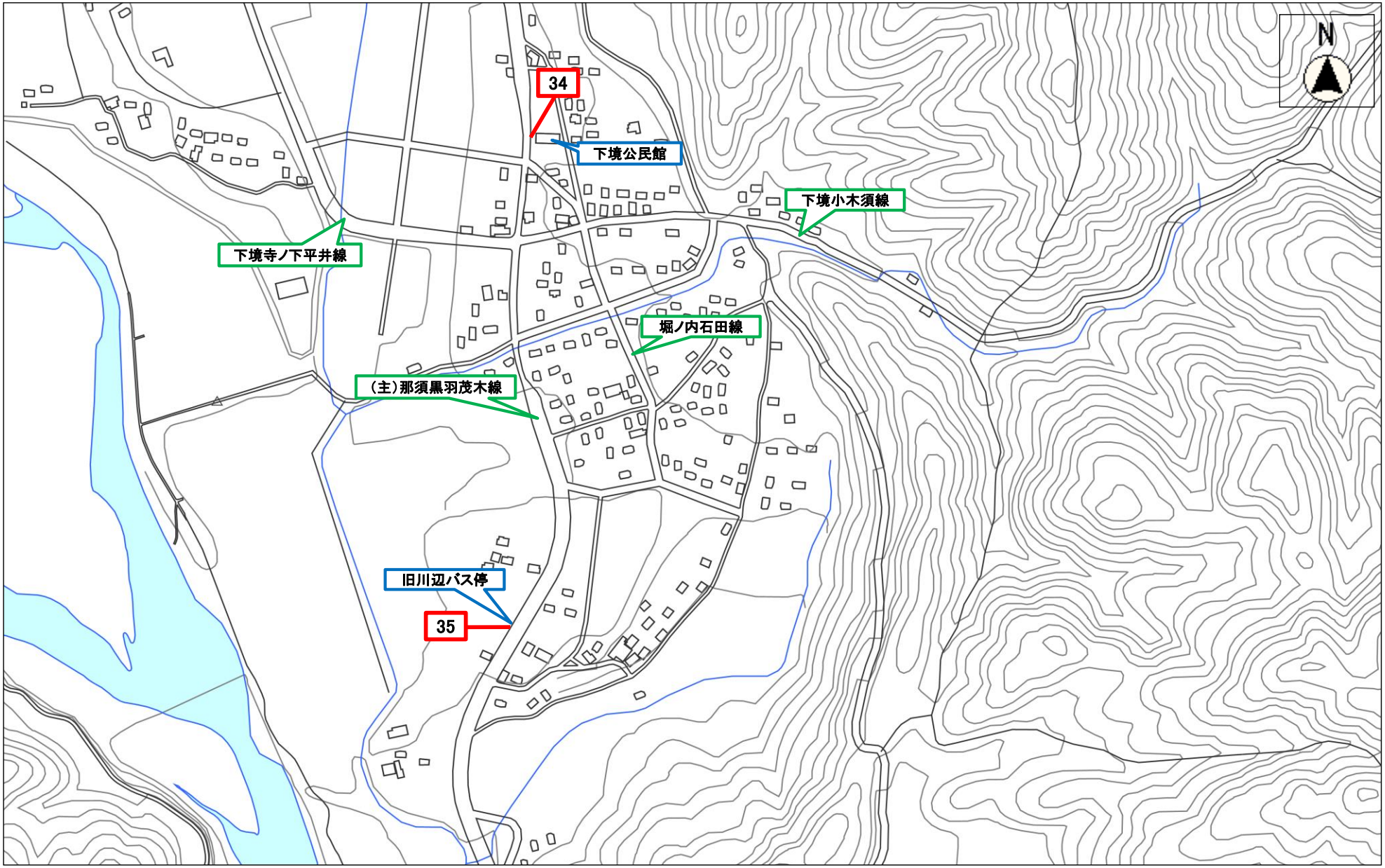
N
34
下境公民館
下境小木須線
下境寺ノ下平井線
堀ノ内石田線
（主）那須黒羽茂木線
旧川辺バス停
35

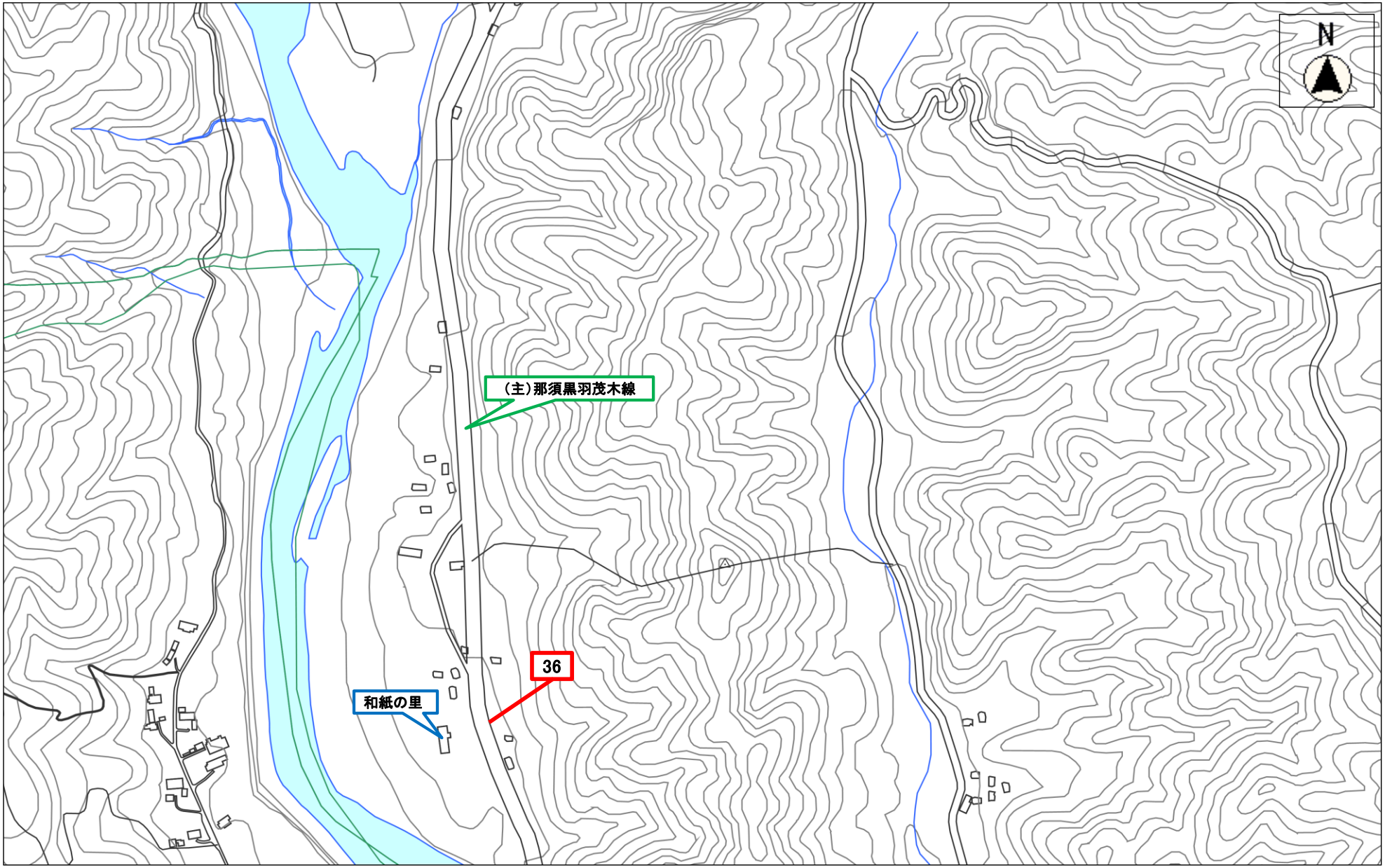
N
（主）那須黒羽茂木線
36
和紙の里

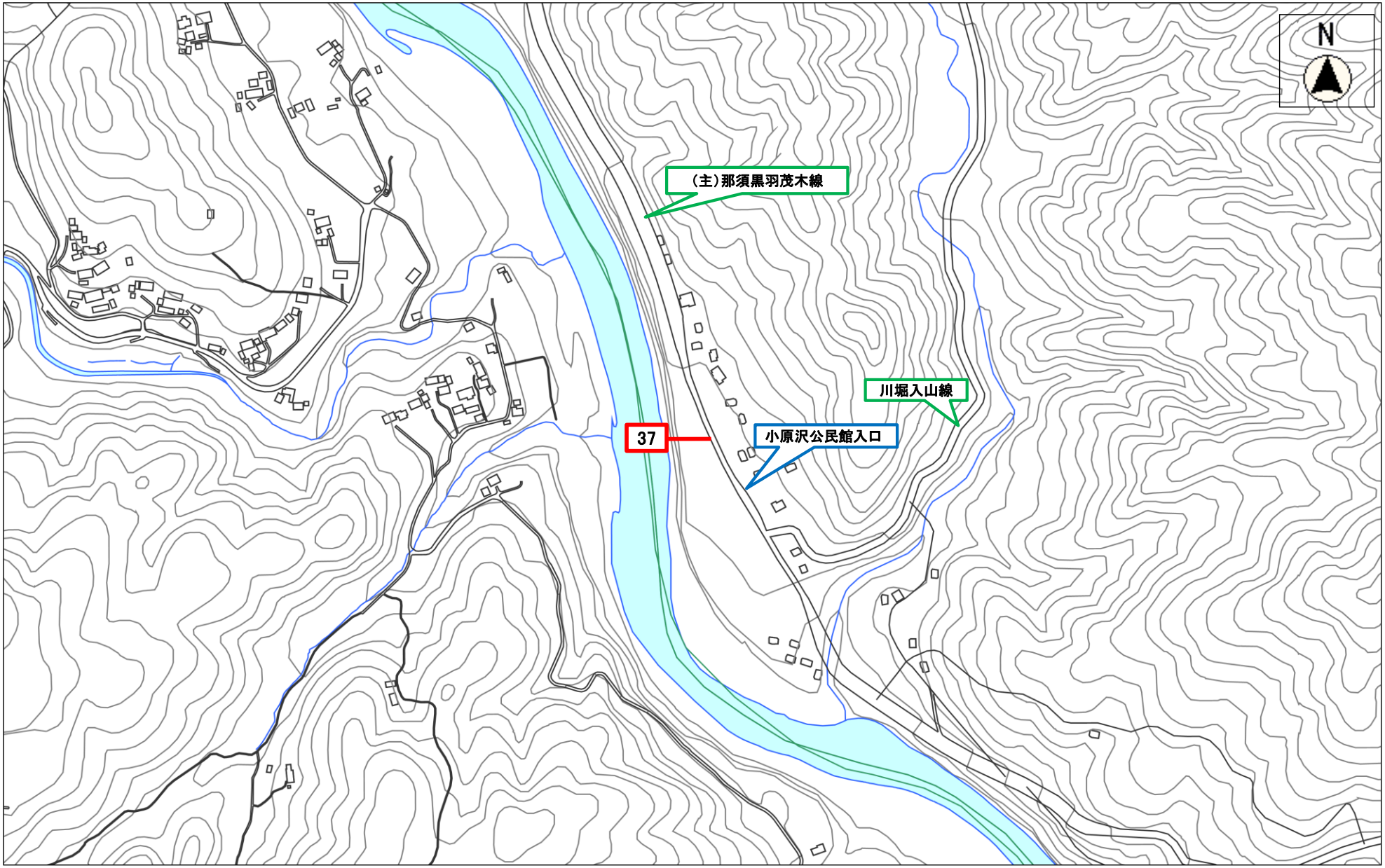
N
（主）那須黒羽茂木線
川堀入山線
37
小原沢公民館入口

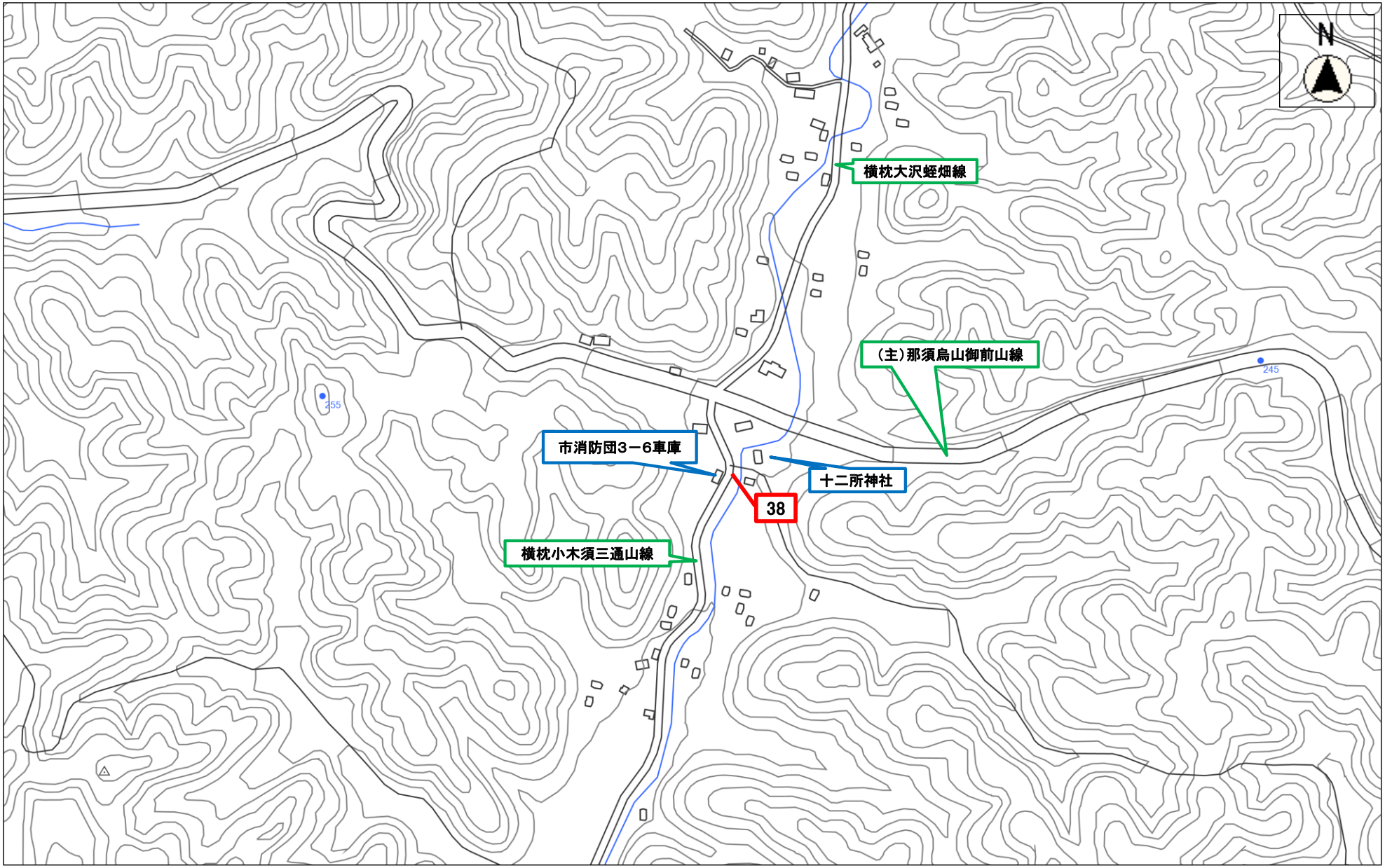
N
横枕大沢蛭畑線
（主）那須烏山御前山線
245
255
市消防団3－6車庫
十二所神社
38
横枕小木須三通山線

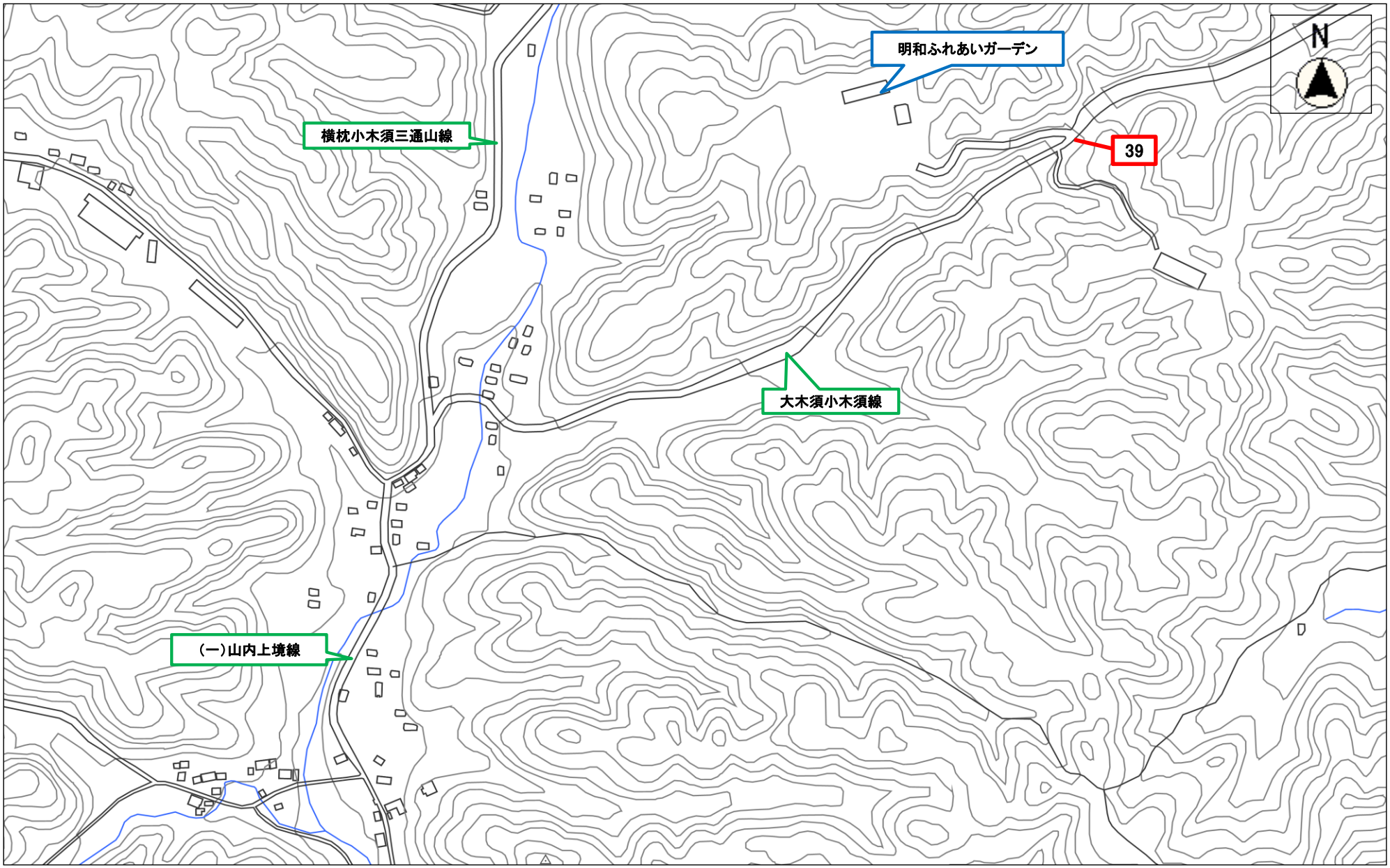
明和ふれあいガーデン
横枕小木須三通山線
39
大木須小木須線
(一)山内上境線
N

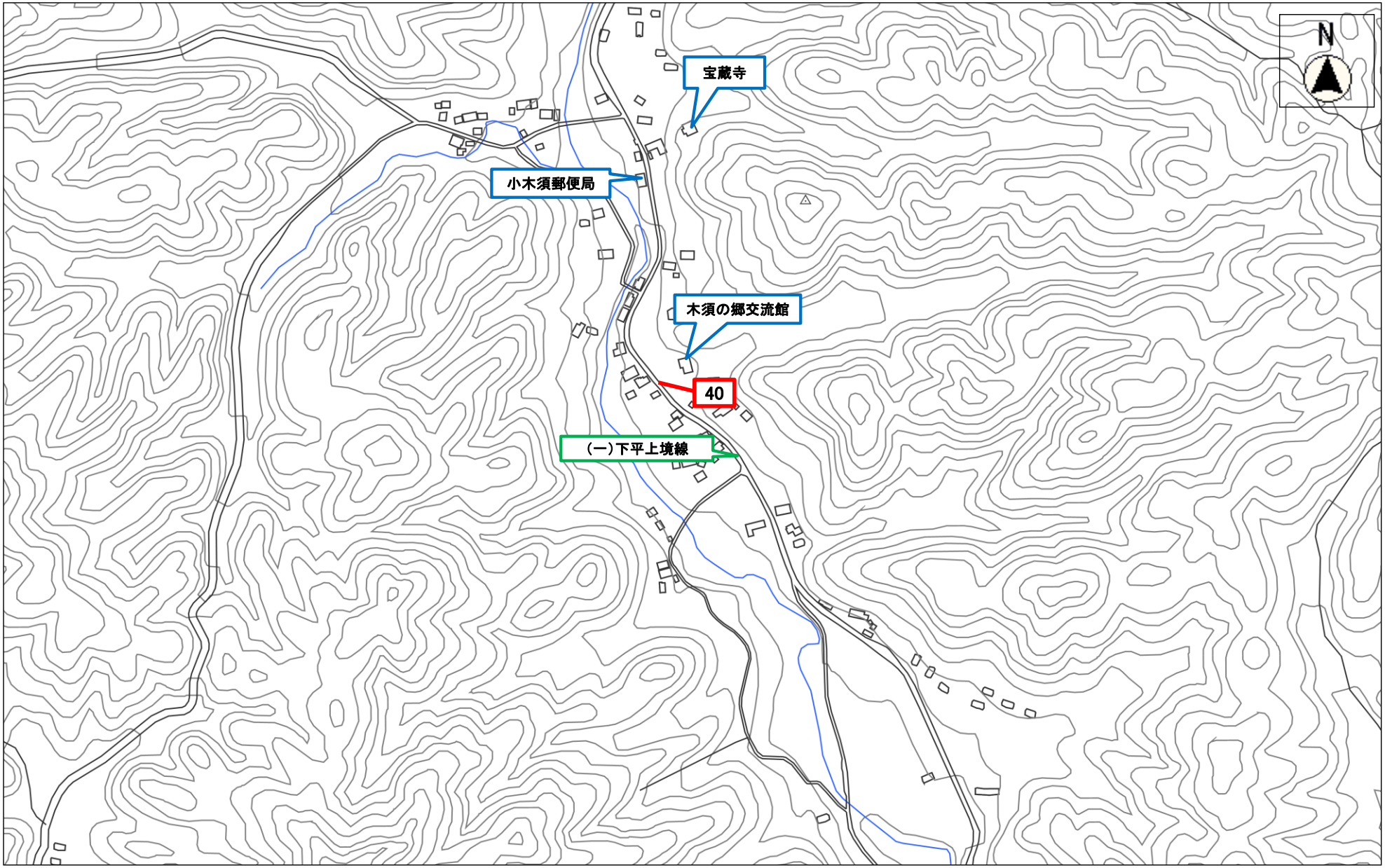
N
宝蔵寺
小木須郵便局
木須の郷交流館
40
（一）下平上境線

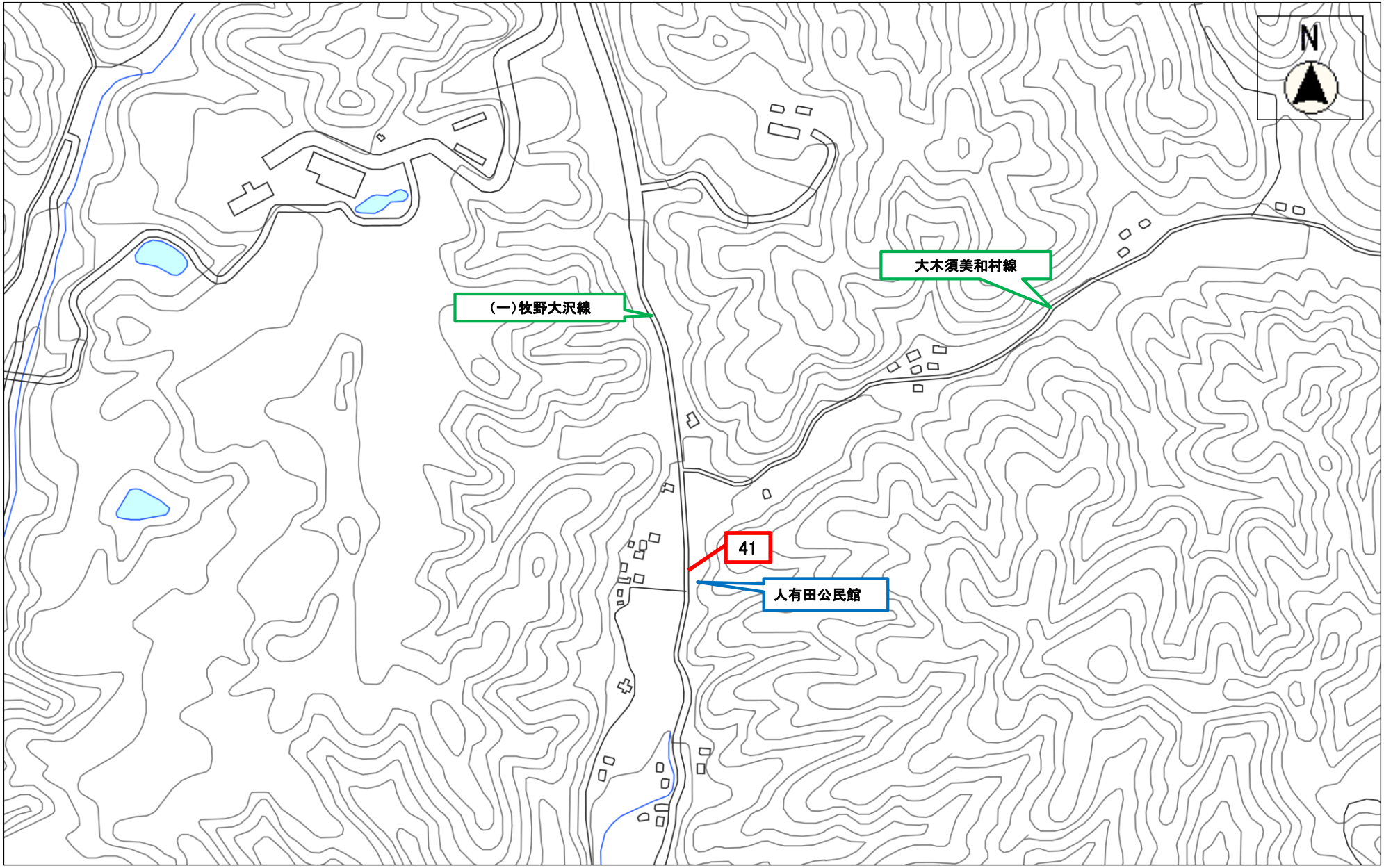
N
大木須美和村線
(一)牧野大沢線
41
人有田公民館

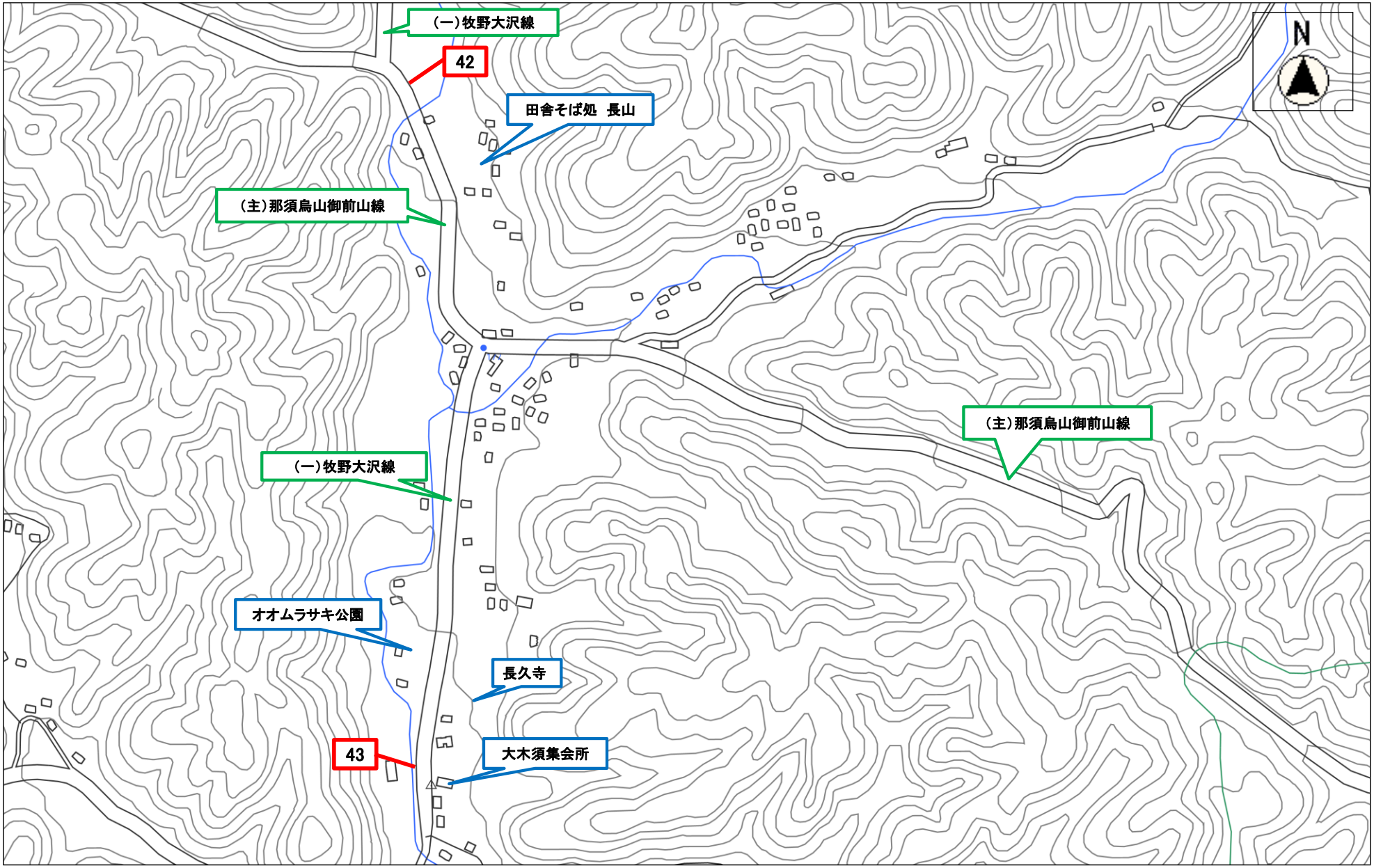
(一)牧野大沢線
42
田舎そば処　長山
(主)那須烏山御前山線
(主)那須烏山御前山線
(一)牧野大沢線
オオムラサキ公園
長久寺
43
大木須集会所
N

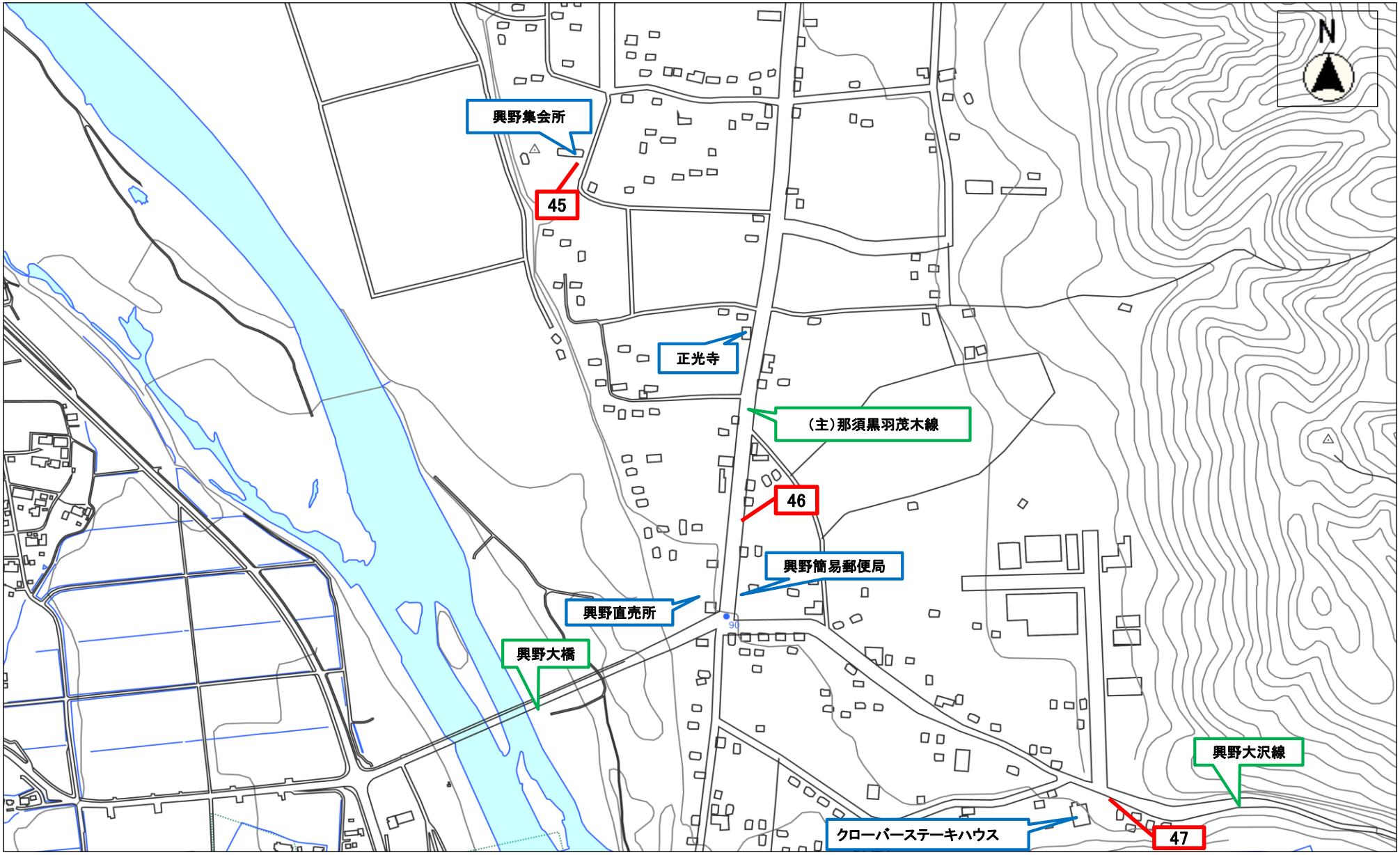
N
興野集会所
45
正光寺
(主)那須黒羽茂木線
46
興野簡易郵便局
興野直売所
興野大橋
興野大沢線
クローバーステーキハウス
47

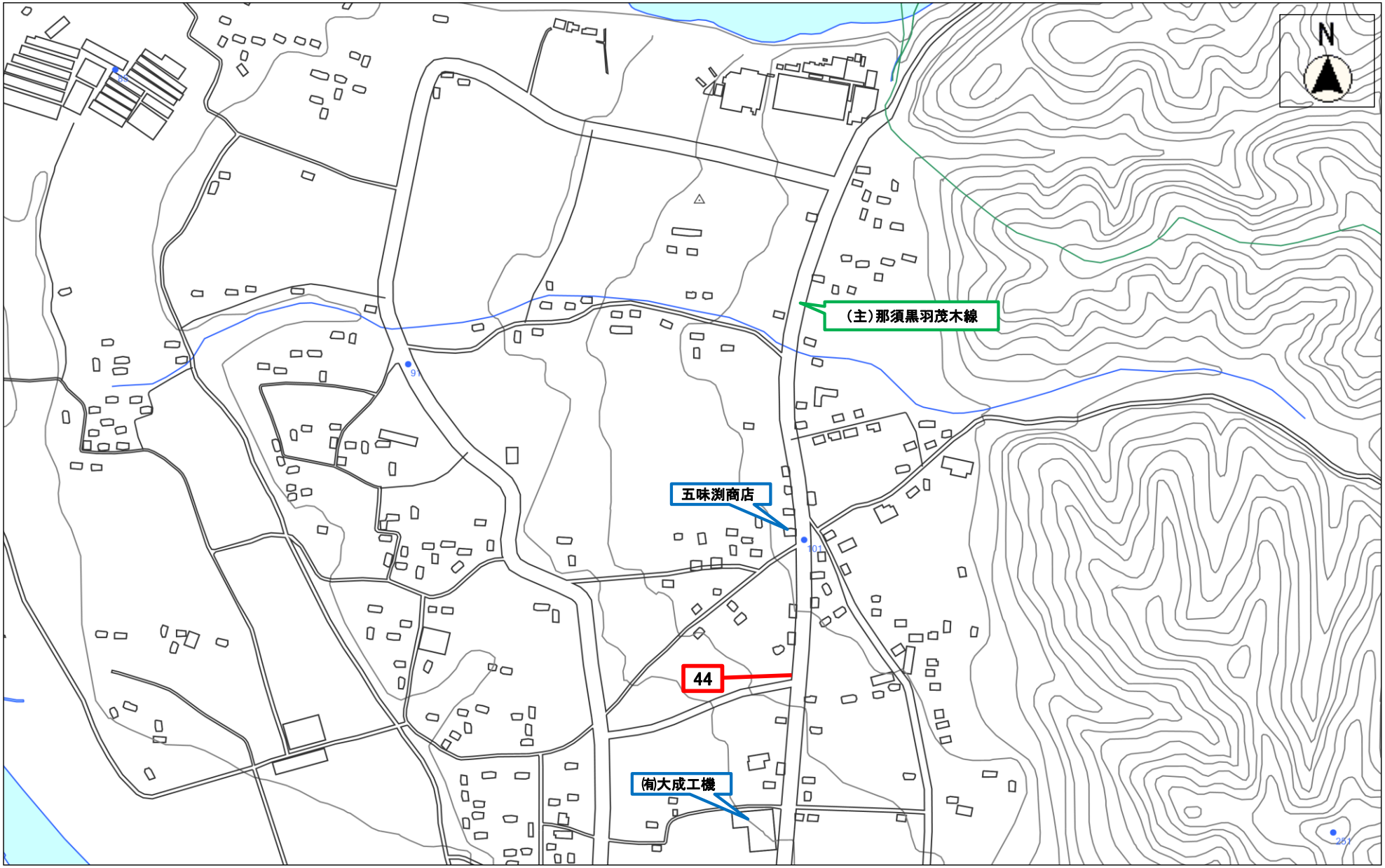
N
(主)那須黒羽茂木線
五味渕商店
44
㈲大成工機

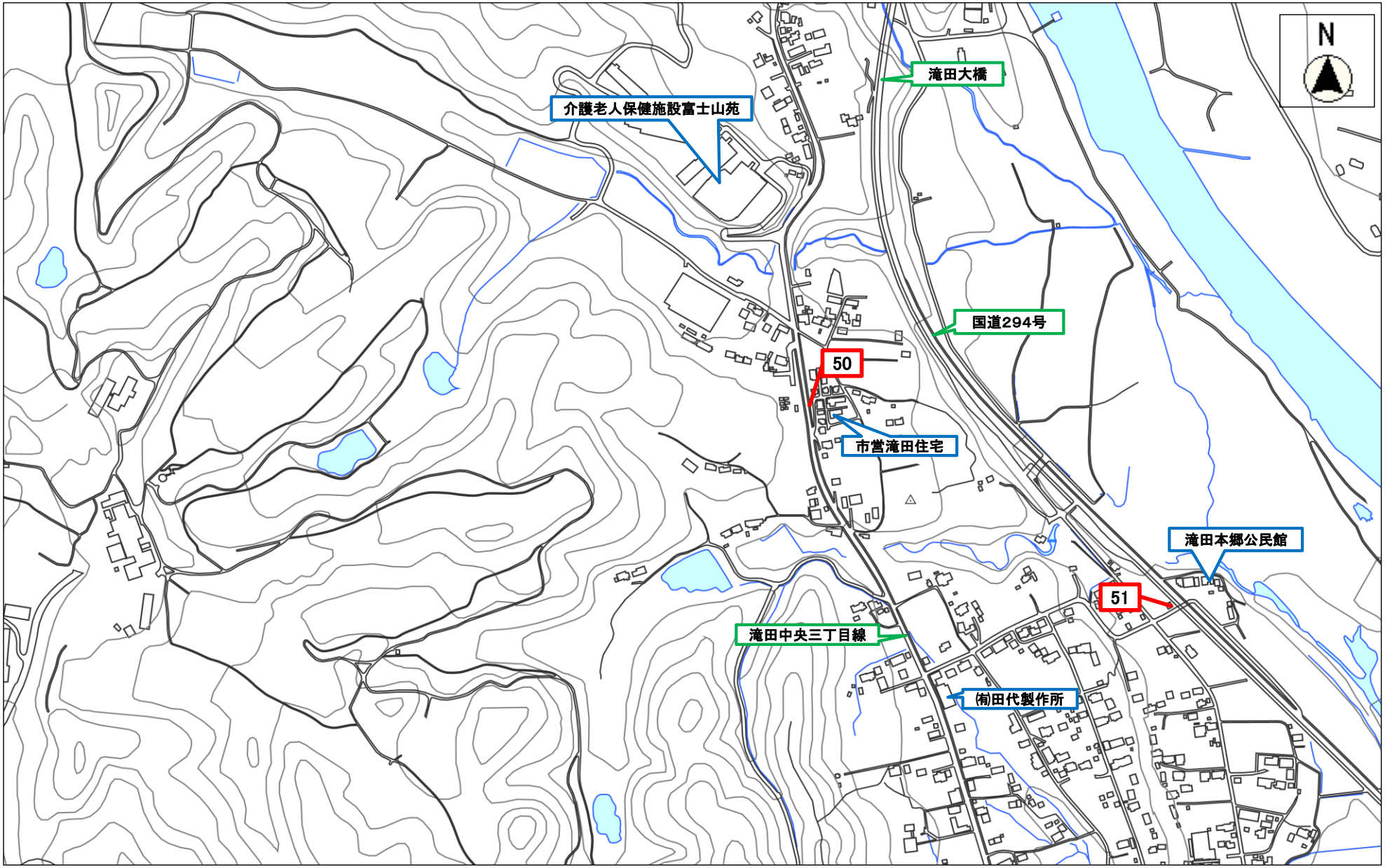
N
介護老人保健施設富士山苑
滝田大橋
国道294号
50
市営滝田住宅
滝田本郷公民館
51
滝田中央三丁目線
㈲田代製作所

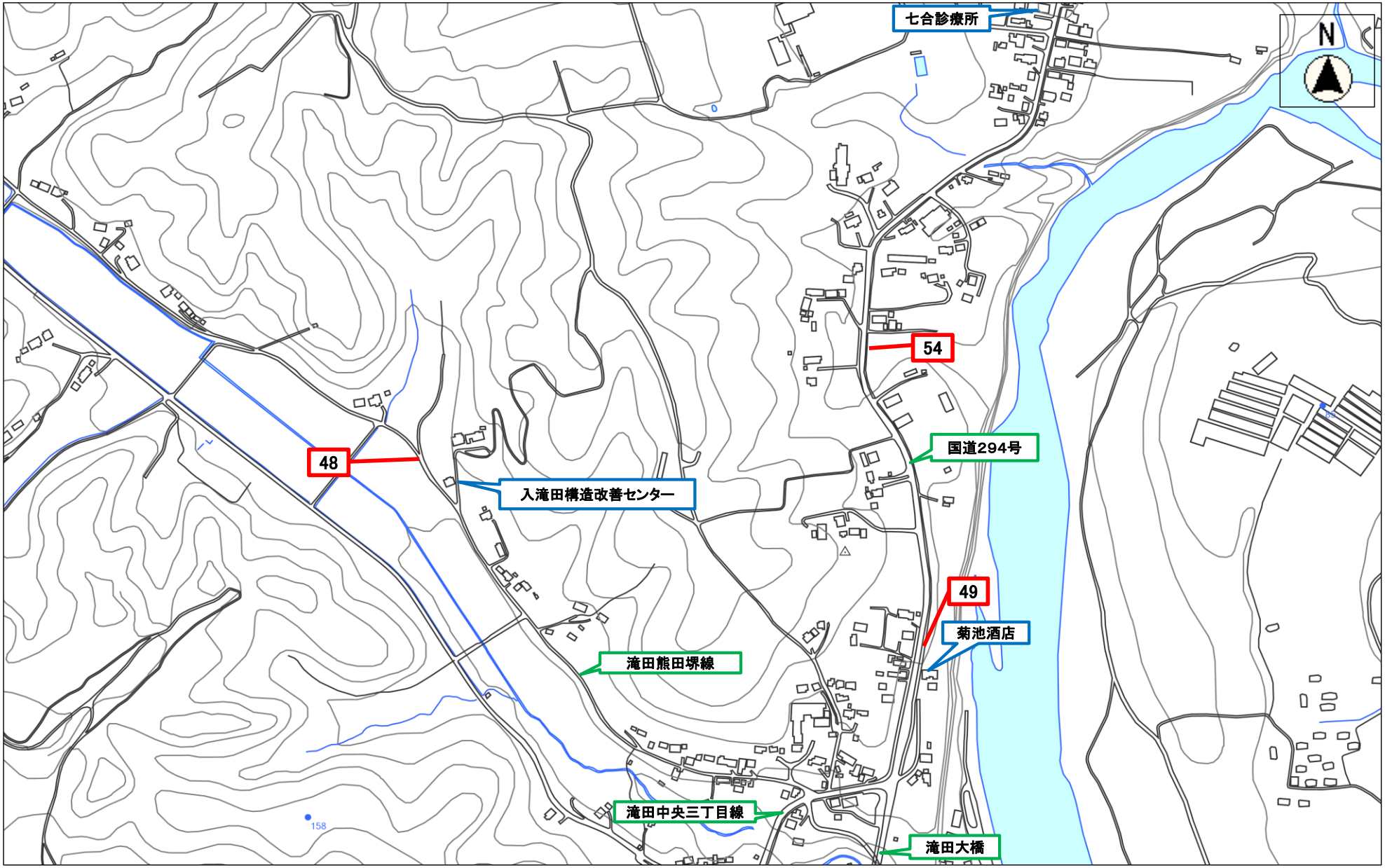
七合診療所
N
54
国道294号
48
入滝田構造改善センター
49
菊池酒店
滝田熊田堺線
滝田中央三丁目線
滝田大橋
158

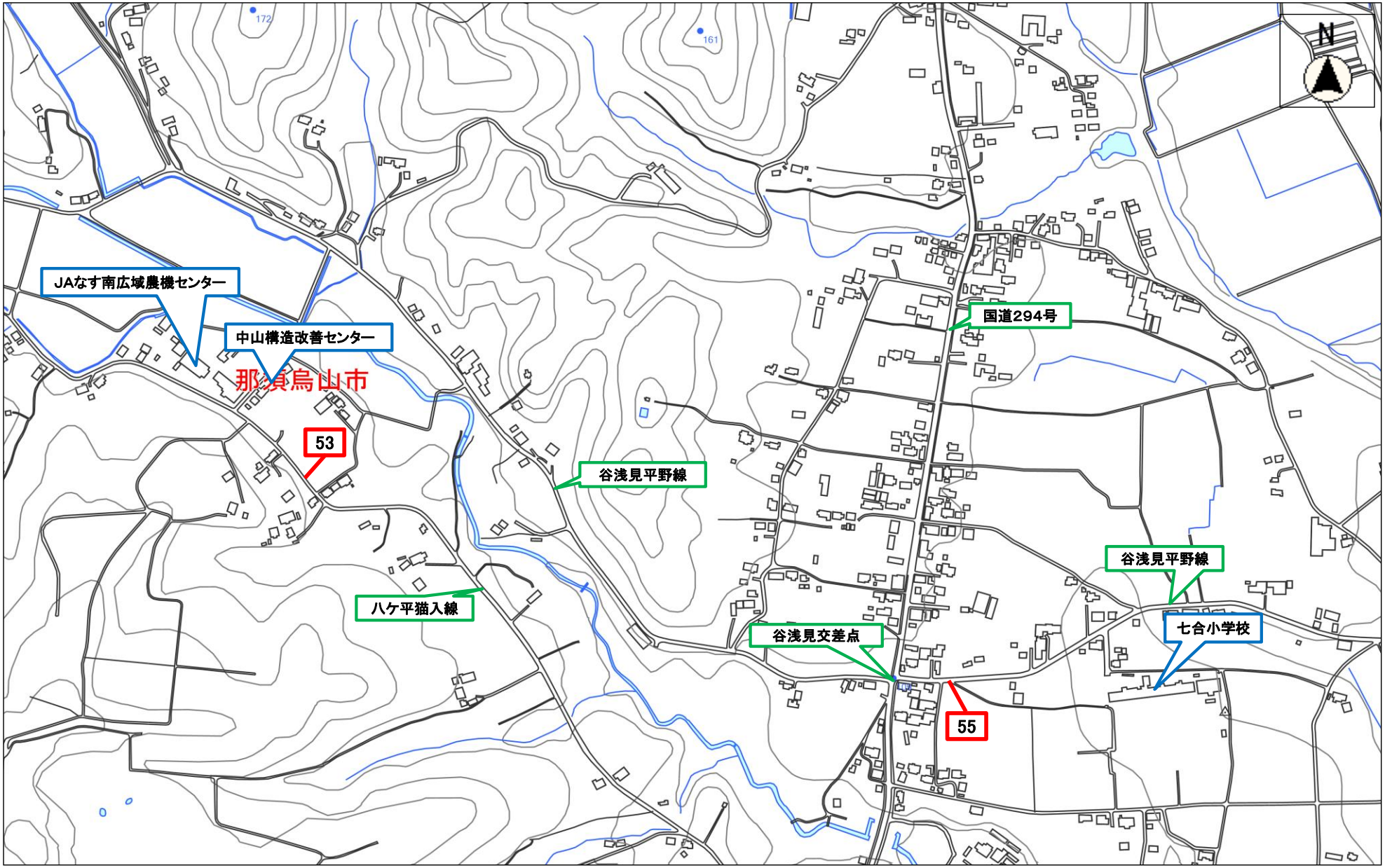
JAなす南広域農機センター
中山構造改善センター
那須烏山市
53
谷浅見平野線
八ケ平猫入線
国道294号
谷浅見平野線
谷浅見交差点
七合小学校
55
N

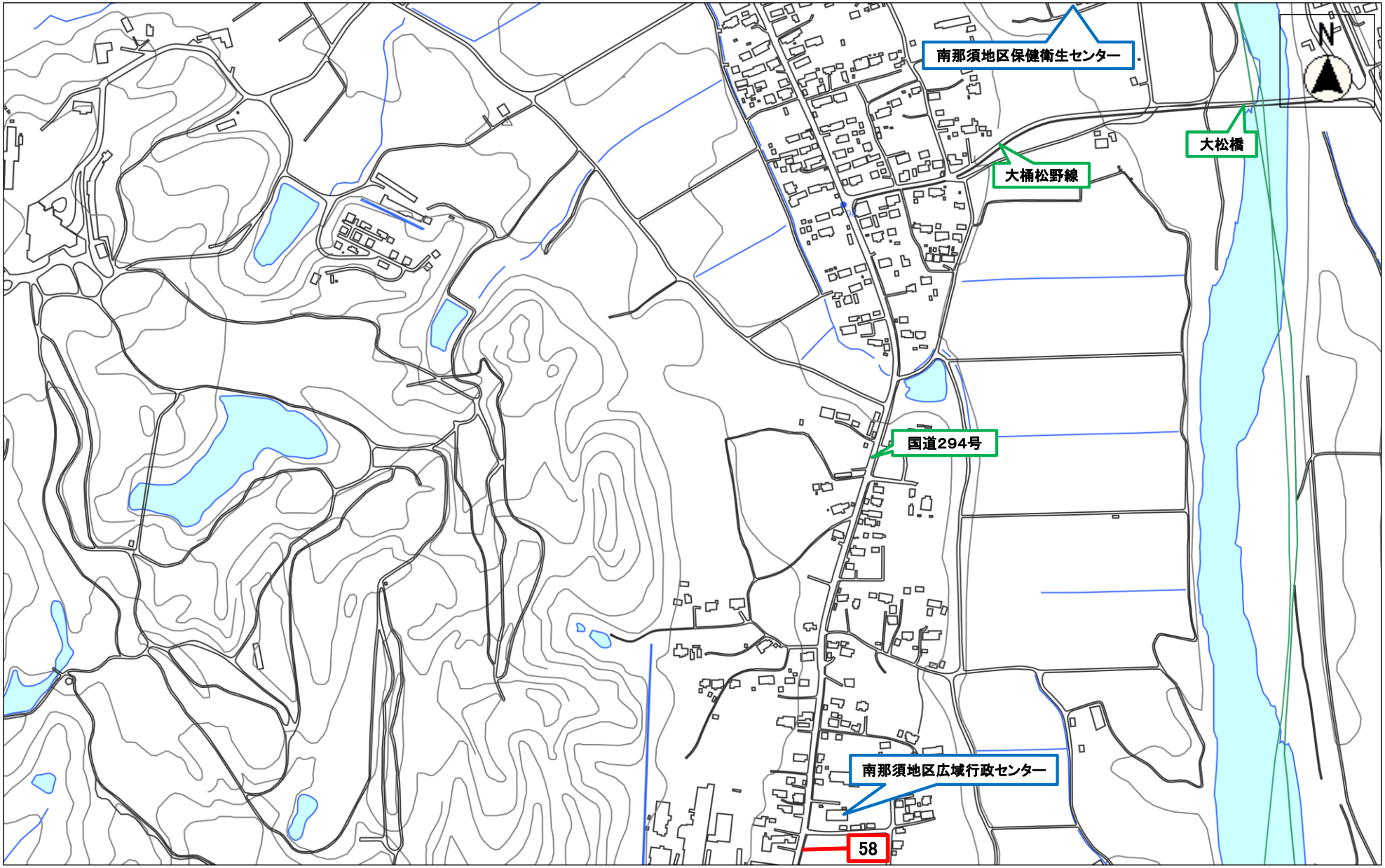
南那須地区保健衛生センター
大松橋
大桶松野線
国道294号
南那須地区広域行政センター
58
N

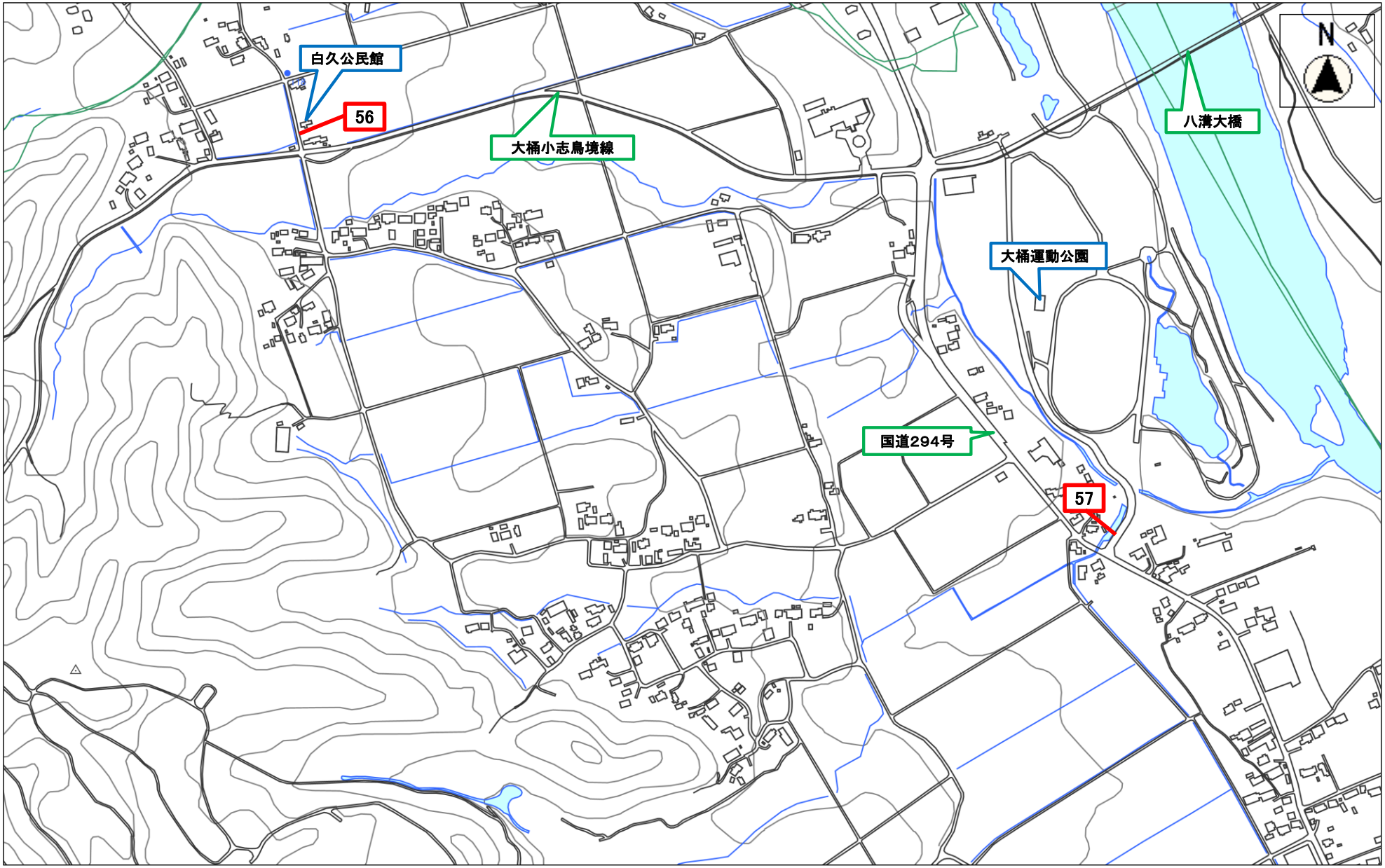
白久公民館
56
大桶小志鳥境線
八溝大橋
N
大桶運動公園
国道294号
57

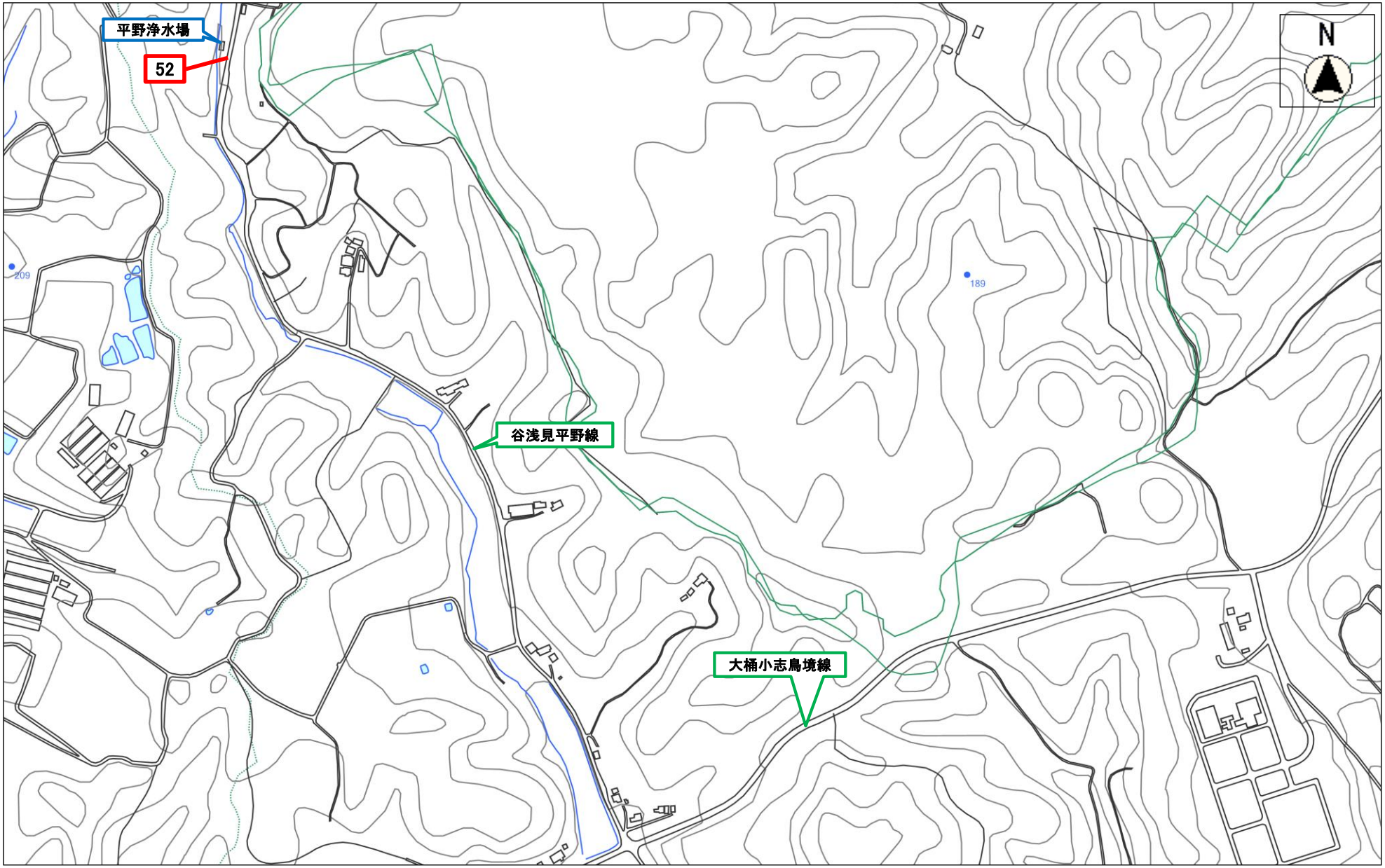
平野浄水場
52
N
209
189
谷浅見平野線
大桶小志鳥境線