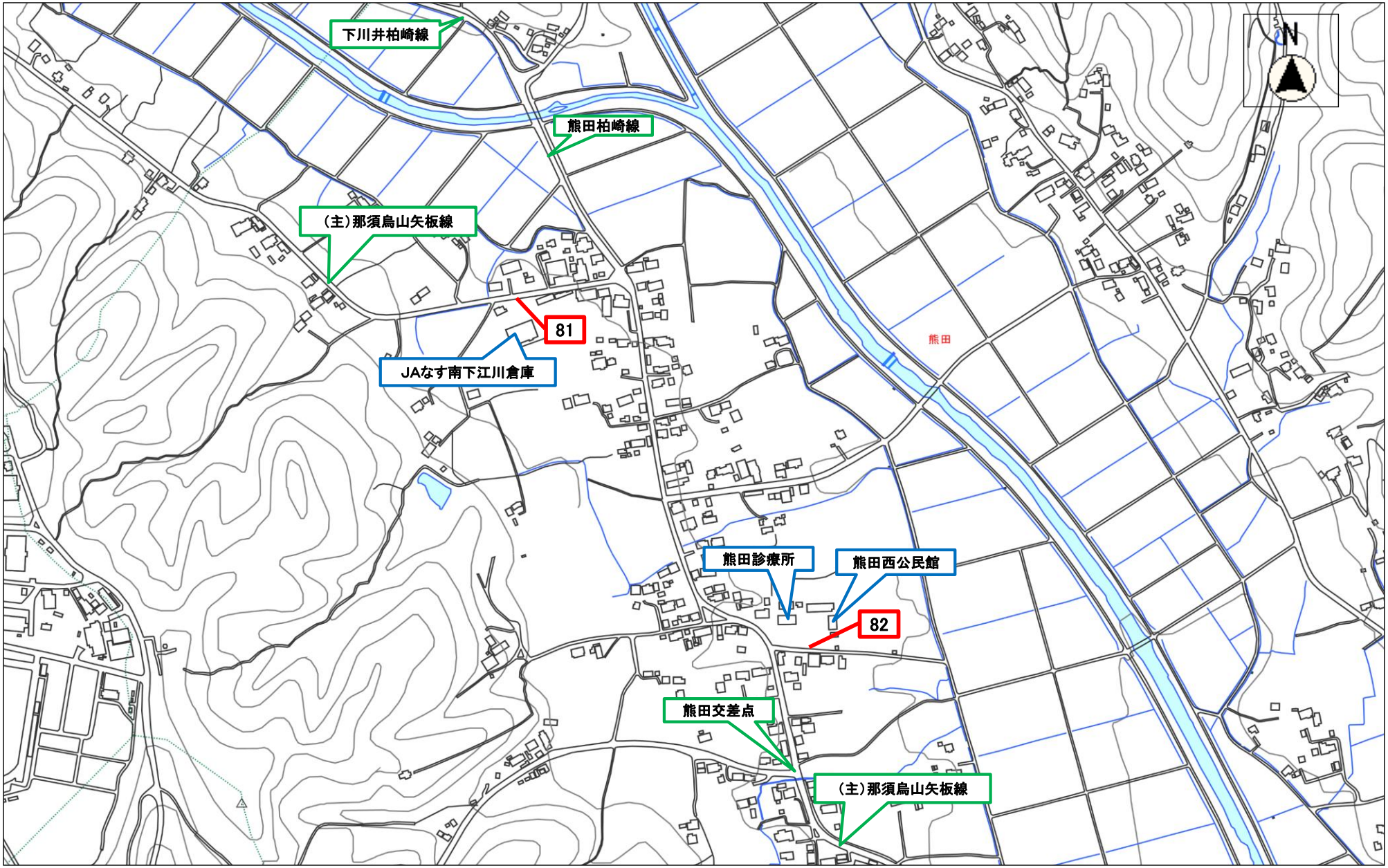
下川井柏崎線
熊田柏崎線
(主)那須烏山矢板線
81
JAなす南下江川倉庫
熊田
熊田診療所
熊田西公民館
82
熊田交差点
(主)那須烏山矢板線
N

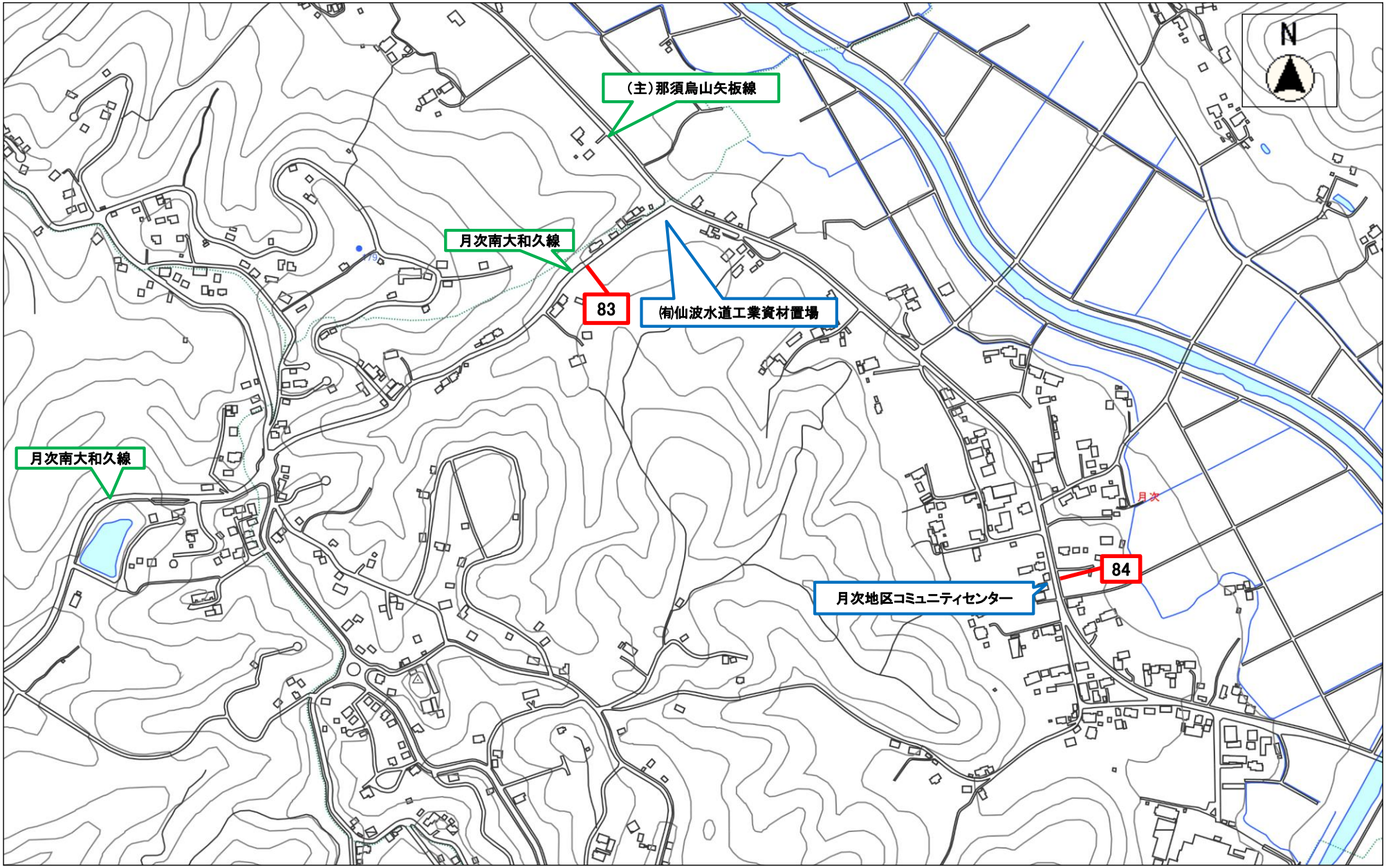
N
（主）那須烏山矢板線
月次南大和久線
83
㈲仙波水道工業資材置場
月次南大和久線
月次
84
月次地区コミュニティセンター

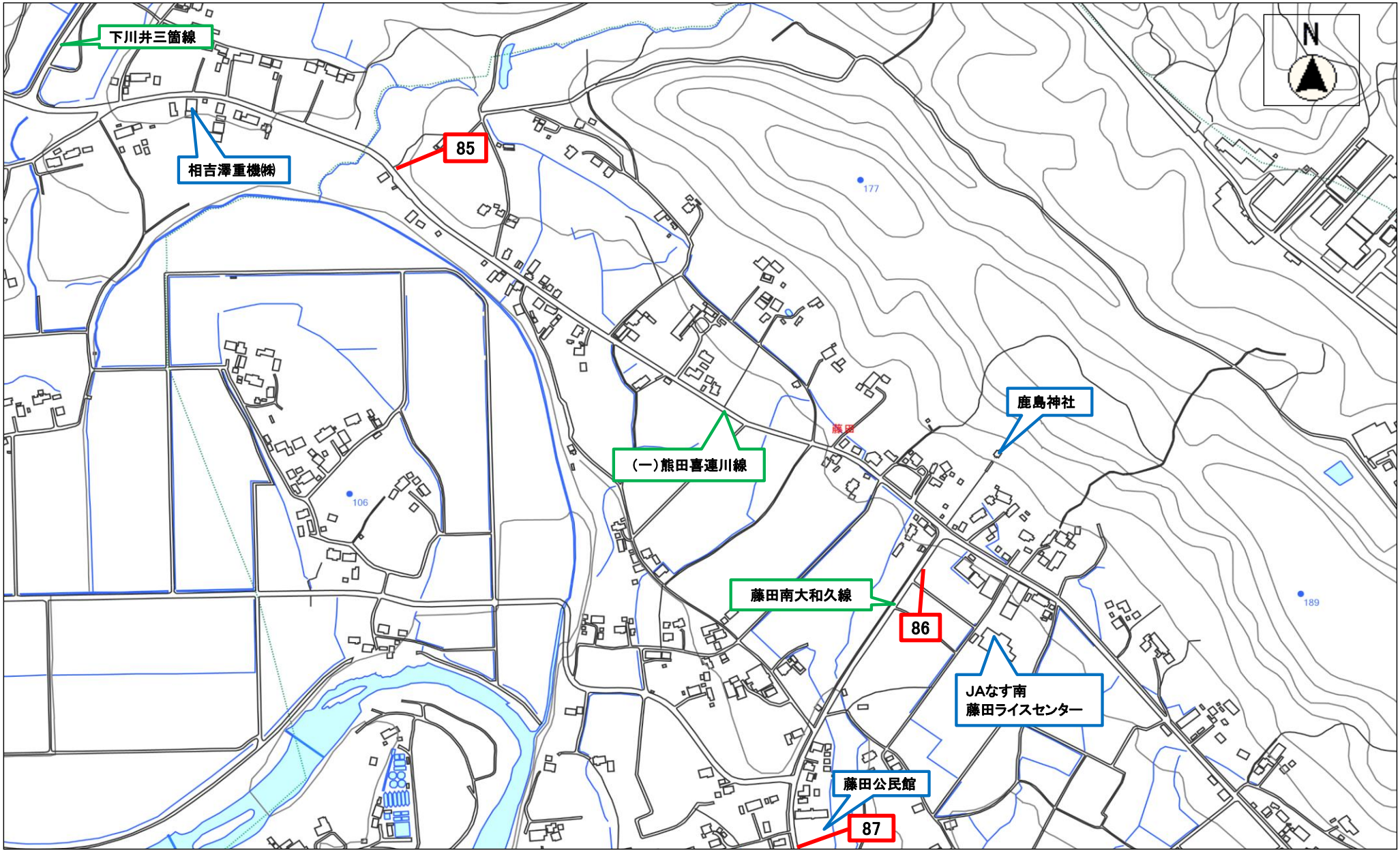
下川井三箇線
相吉澤重機㈱
85
177
(一)熊田喜連川線
藤田
鹿島神社
106
藤田南大和久線
86
189
JAなす南
藤田ライスセンター
藤田公民館
87
N

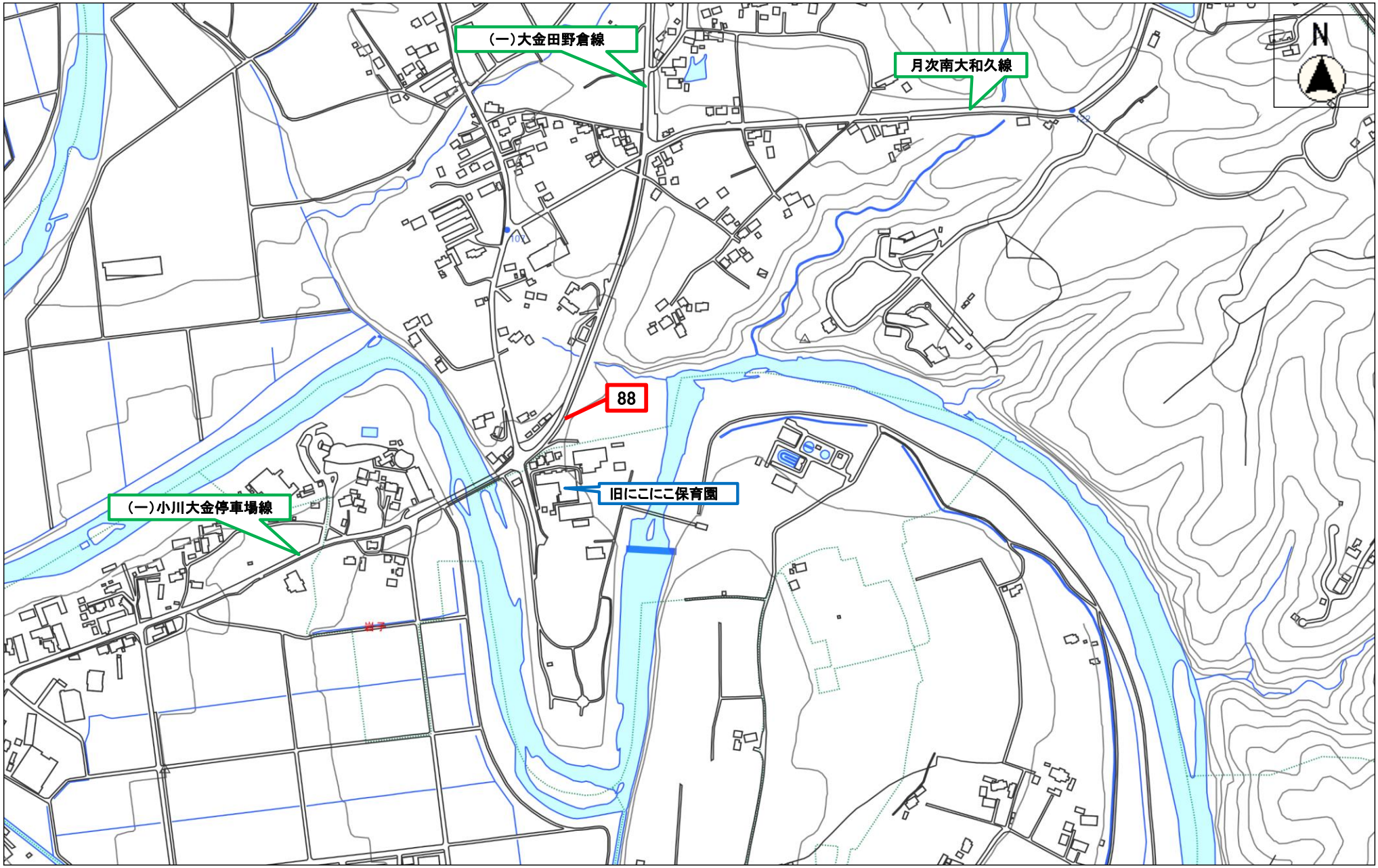
(一)大金田野倉線
月次南大和久線
N
88
旧にこにこ保育園
(一)小川大金停車場線

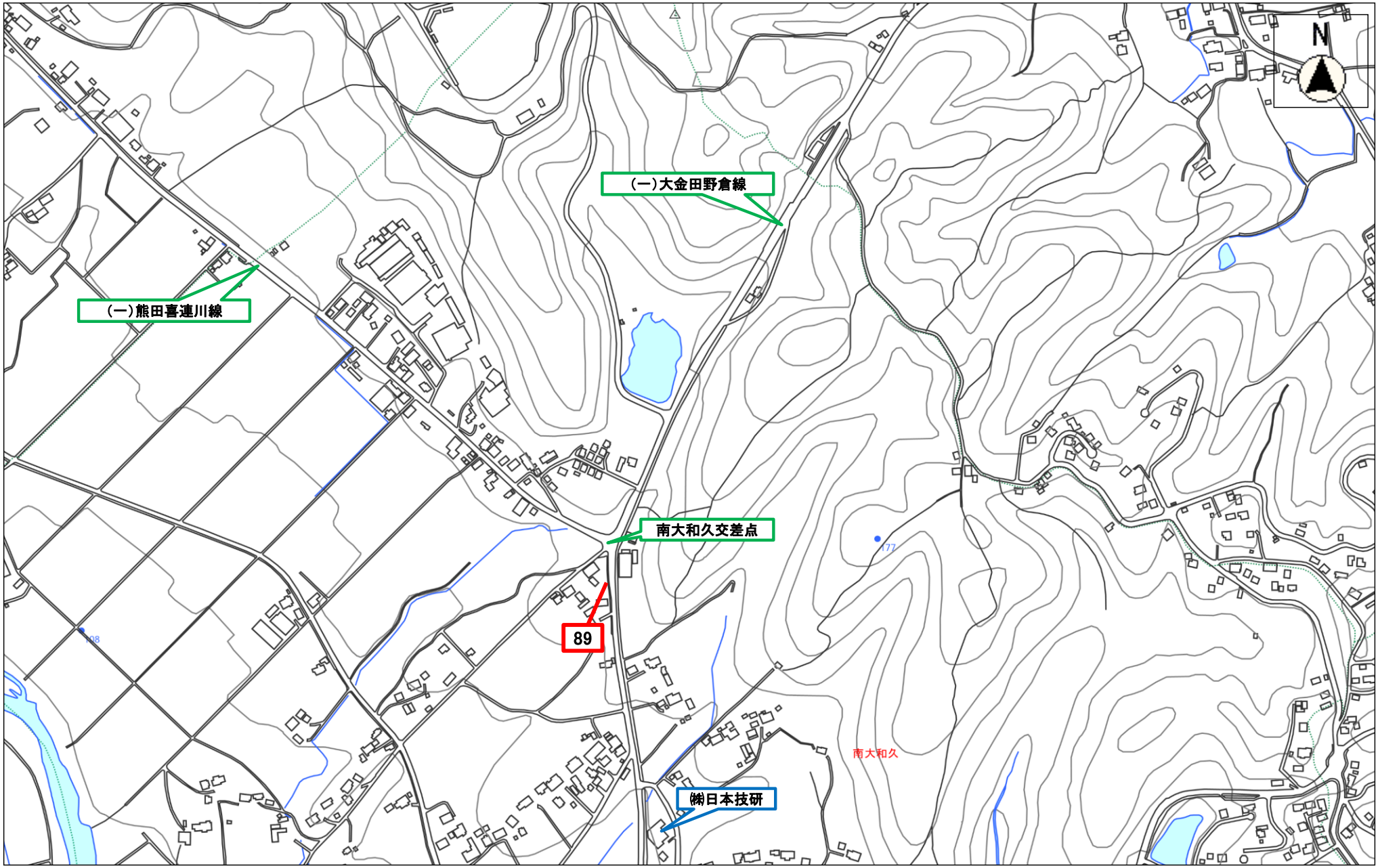
N
(一)大金田野倉線
(一)熊田喜連川線
南大和久交差点
89
㈱日本技研
南大和久
177
108

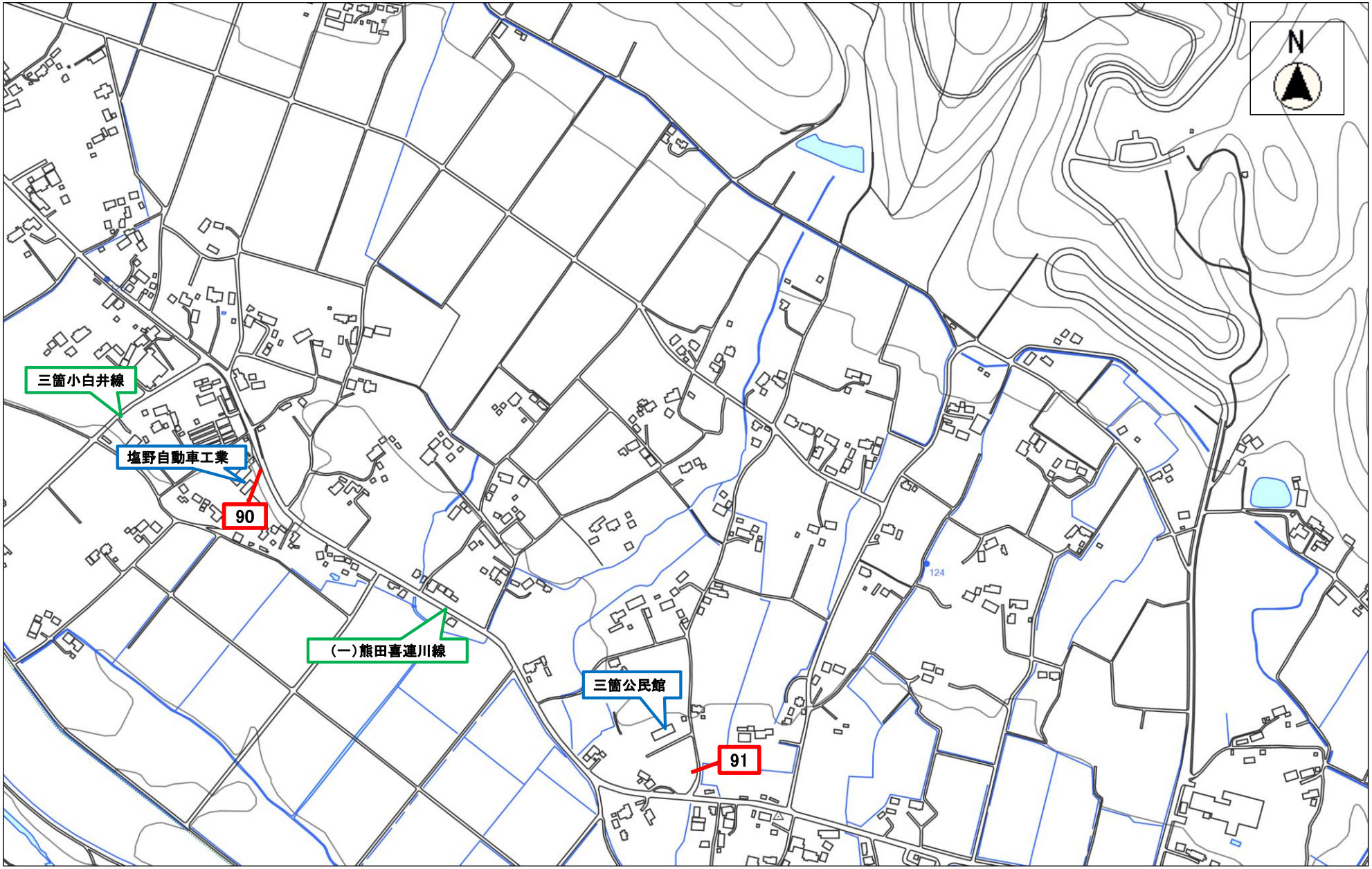
N
三箇小白井線
塩野自動車工業
90
(一)熊田喜連川線
三箇公民館
91
124

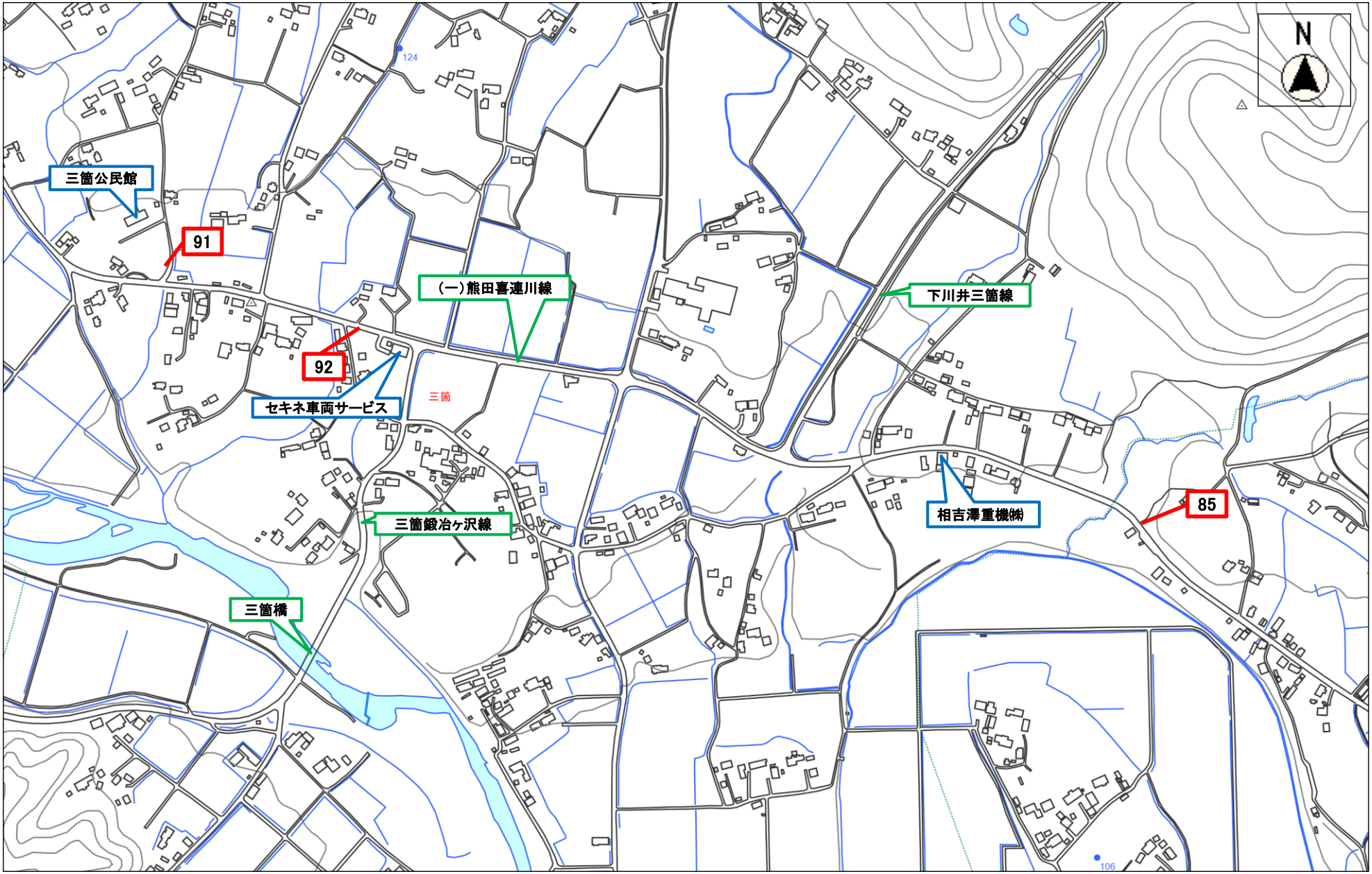
N
三箇公民館
91
(一)熊田喜連川線
下川井三箇線
92
セキネ車両サービス
三箇
三箇鍛冶ヶ沢線
相吉澤重機㈱
85
三箇橋
124
106

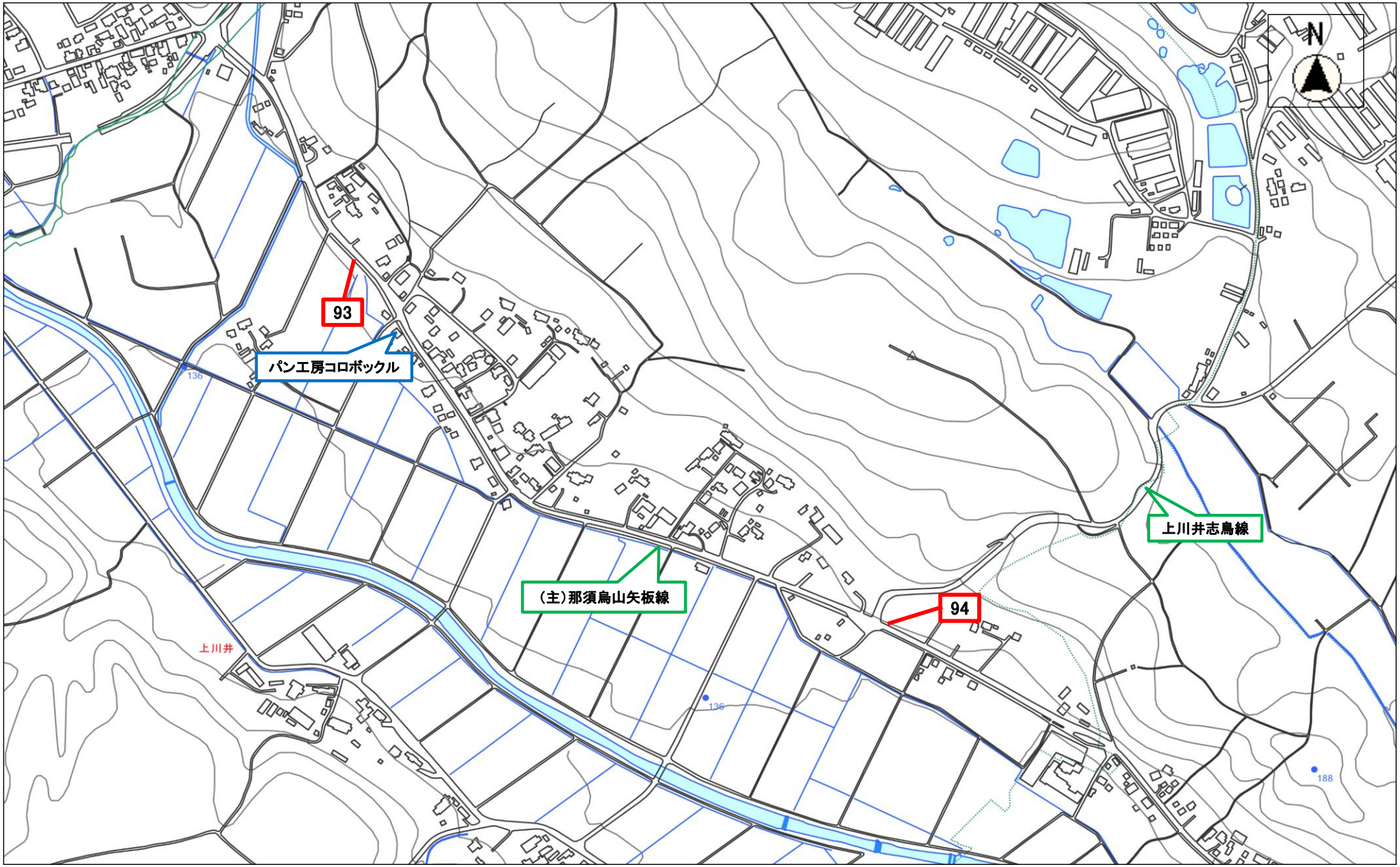
N
93
パン工房コロボックル
(主)那須烏山矢板線
94
上川井志鳥線
上川井
136
136
188

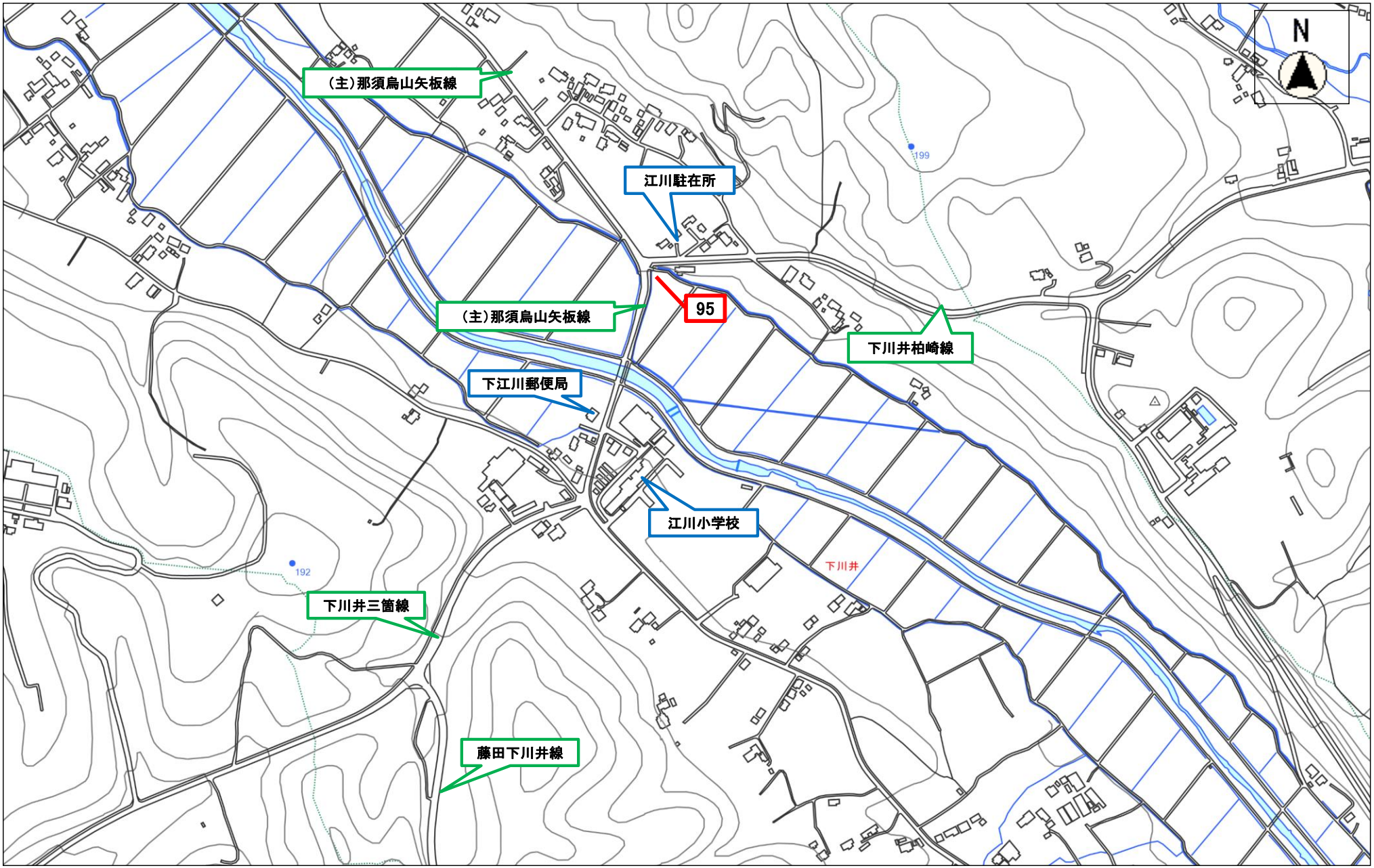
N
(主)那須烏山矢板線
江川駐在所
(主)那須烏山矢板線
95
下川井柏崎線
下江川郵便局
江川小学校
下川井
下川井三箇線
藤田下川井線
199
192

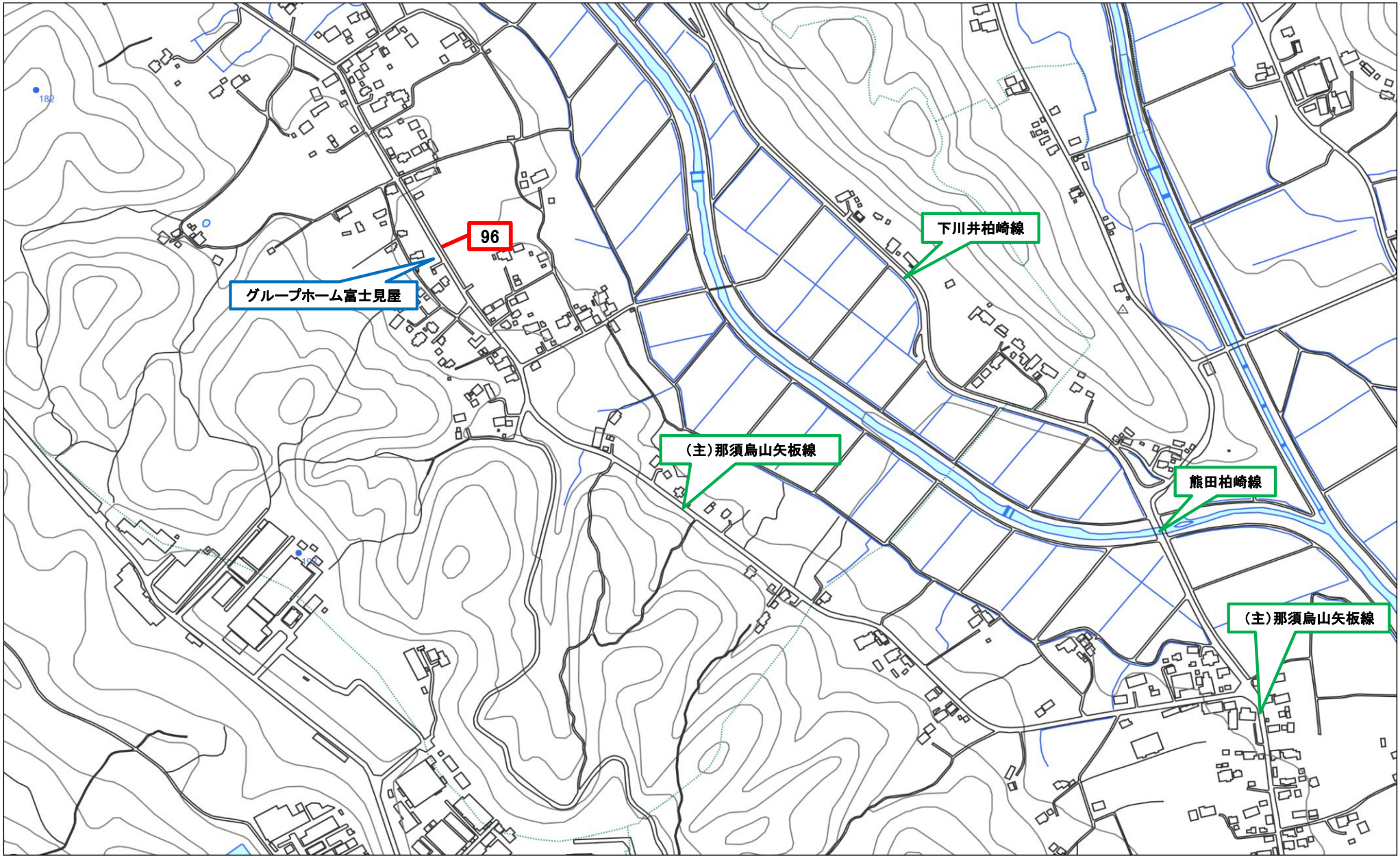
96
グループホーム富士見屋
下川井柏崎線
（主）那須烏山矢板線
熊田柏崎線
（主）那須烏山矢板線

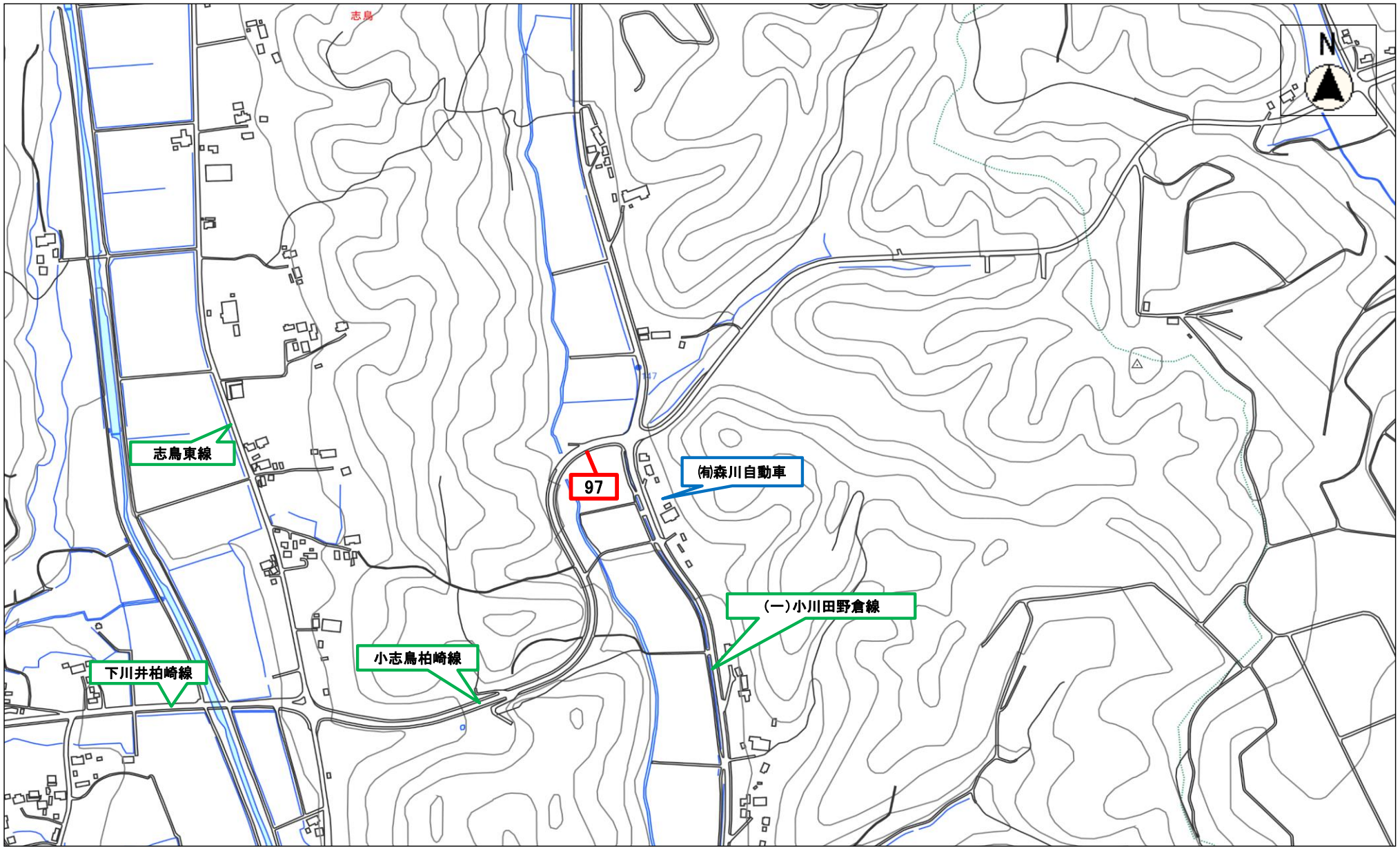
志鳥
N
志鳥東線
97
㈲森川自動車
(一)小川田野倉線
小志鳥柏崎線
下川井柏崎線

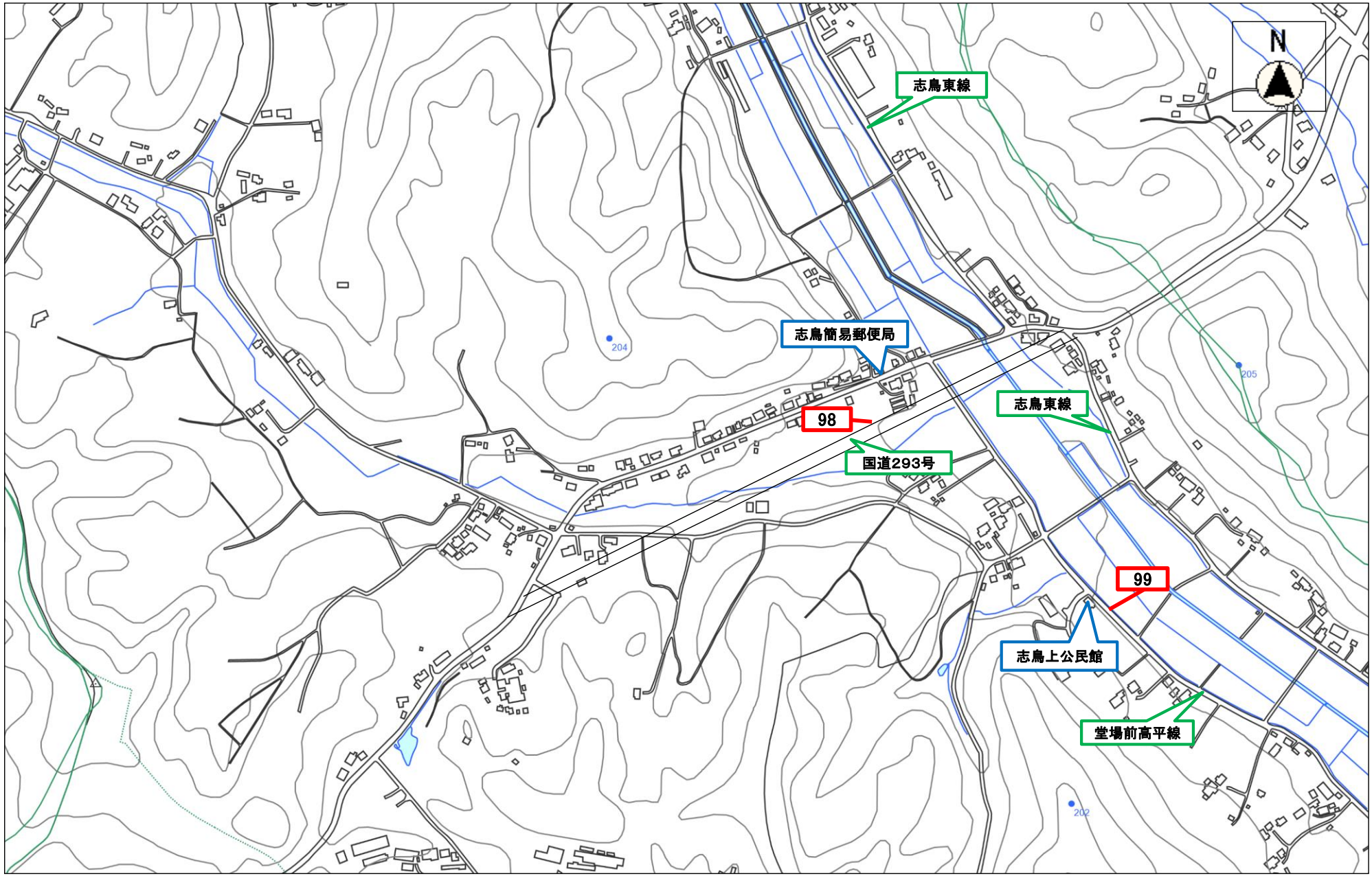
N
志鳥東線
志鳥簡易郵便局
98
国道293号
志鳥東線
99
志鳥上公民館
堂場前高平線
204
205
202

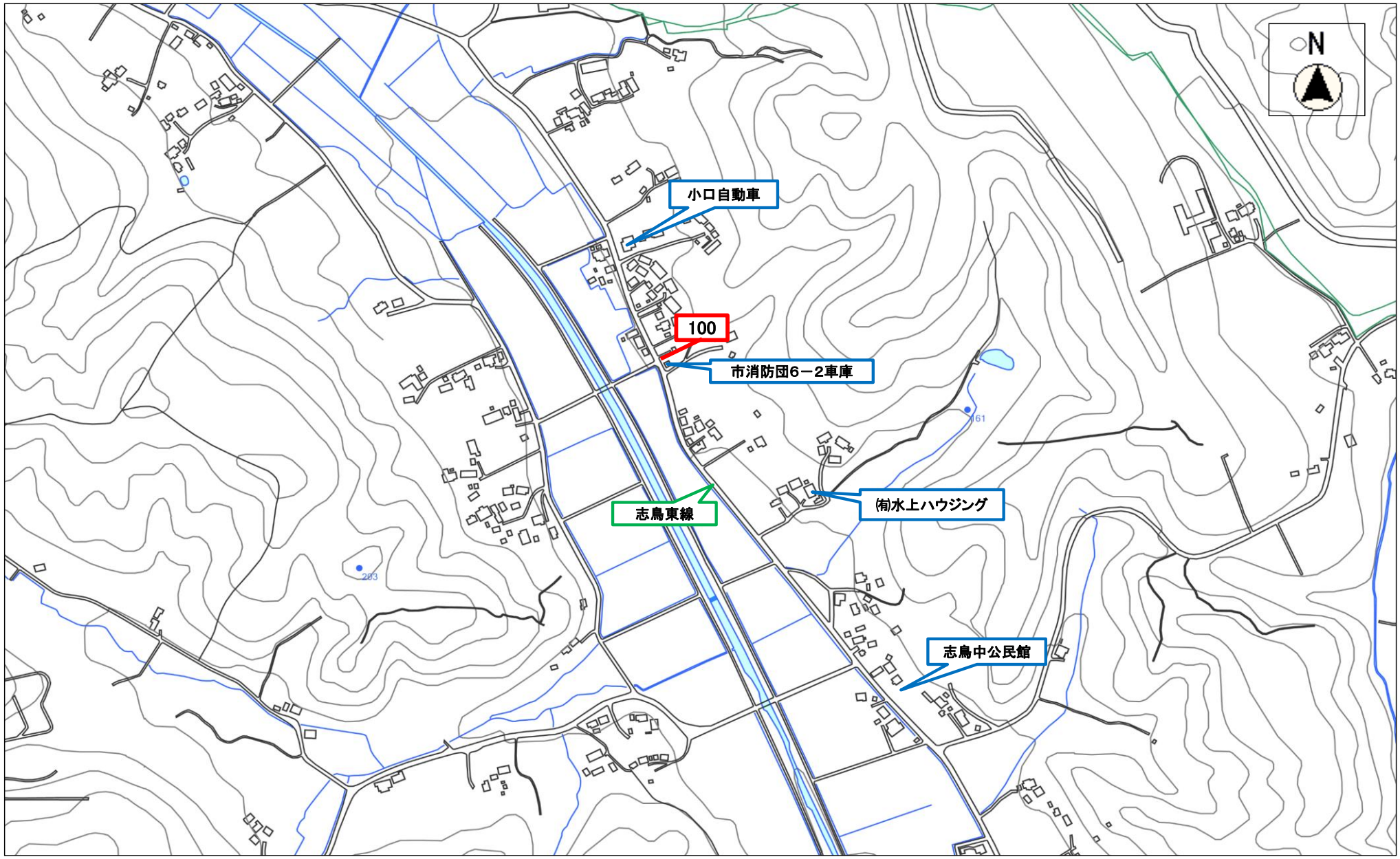
N
小口自動車
100
市消防団6－2車庫
志鳥東線
㈲水上ハウジング
志鳥中公民館
161
203

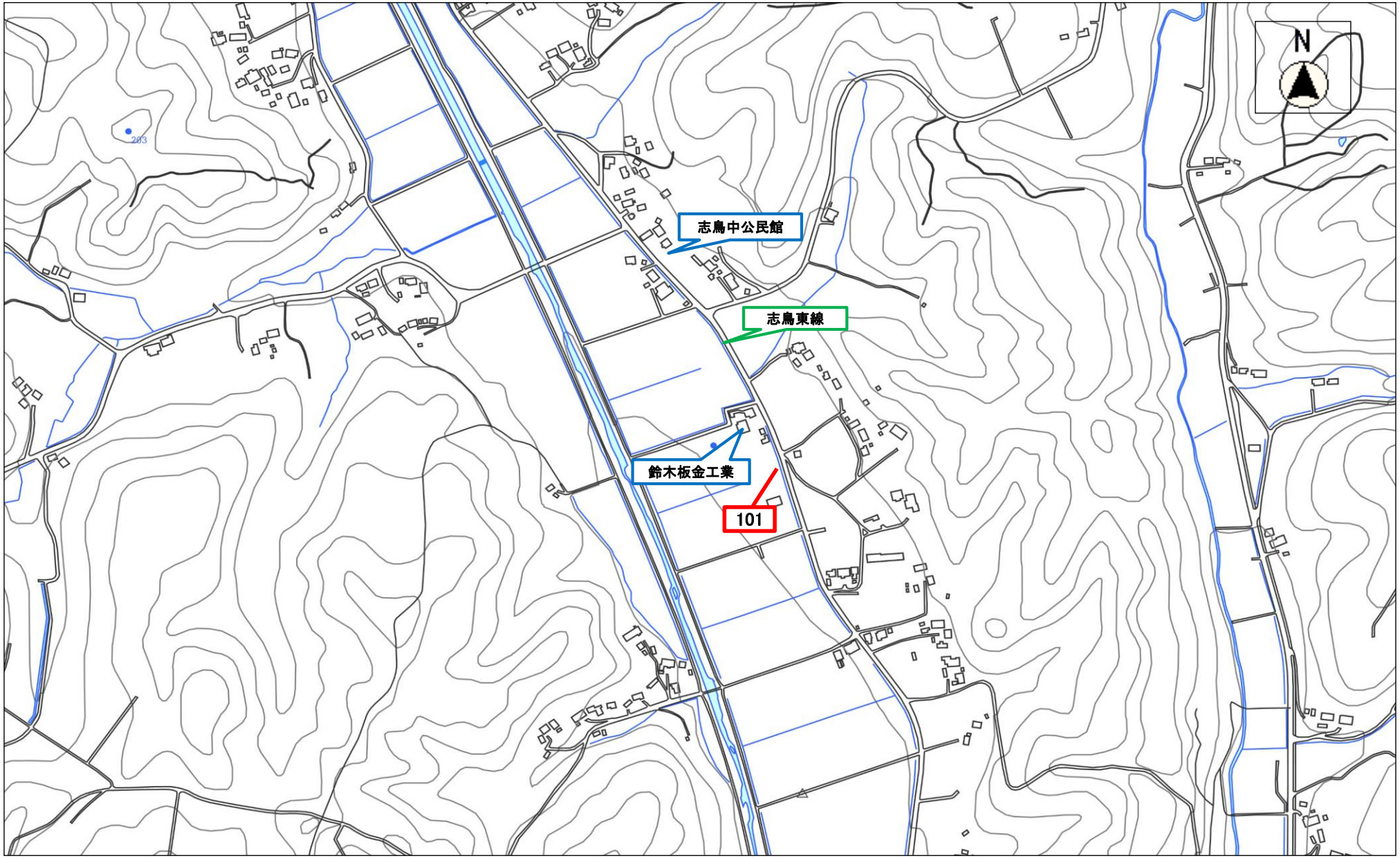
N
志鳥中公民館
志鳥東線
鈴木板金工業
101